Купить ОСЗ, отдельно стоящее здание за 1 421 820 рублей на ул Мира, 40

Иркутская область, Тангуй, ул Мира, 40

1 421 820 Р
9 173Р за м^2

155.00 м^2
Общая

Нежилое здание - аптека, год постройки 1960, площадь 155.9 кв. м, этажность 1, кадастровый номер 38:02:110102:1305, РН 5463, по адресу: Иркутская область, Братский район, с. Тангуй, ул. Мира, д. 40

6 с 31.01.2025, обновлен 01.02.2025

Характеристики

Этажей всего	1
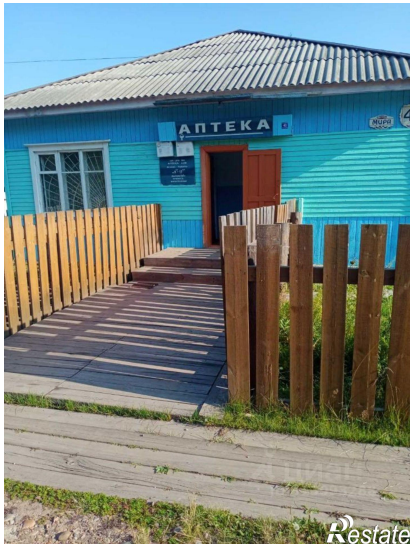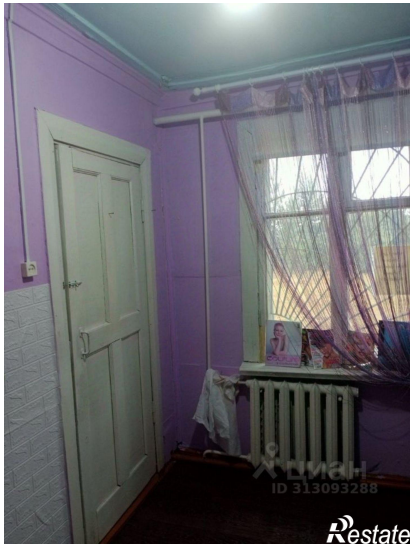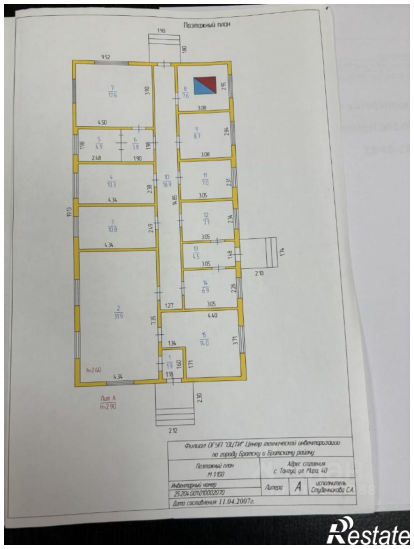
https://irkutskaya-oblast.restate.ru/obj/prodazha-zdaniya-ul-mira-40-20100062/