Купить квартиру за 3 100 000 рублей на Братское шоссе, 2

Иркутская область, Усть-Илимск, Братское шоссе, 2

3 100 000 Р
51 667Р за м^2

60.00 м^2	49.40 м^2	6.00 м^2	1 из 5
Общая	Жилая	Кухня	Этаж

Предлагаем к продаже квартиру, расположенную на 1-м этаже 5-этажного дома, в доме есть цокольный этаж, все комнаты раздельные, два балкона, очень теплая, хорошие соседи. Реальному покупателю возможен торг.

0 с 16.07.2025, обновлен 16.07.2025

Продавец: Собственник

Телефон: +79149110785

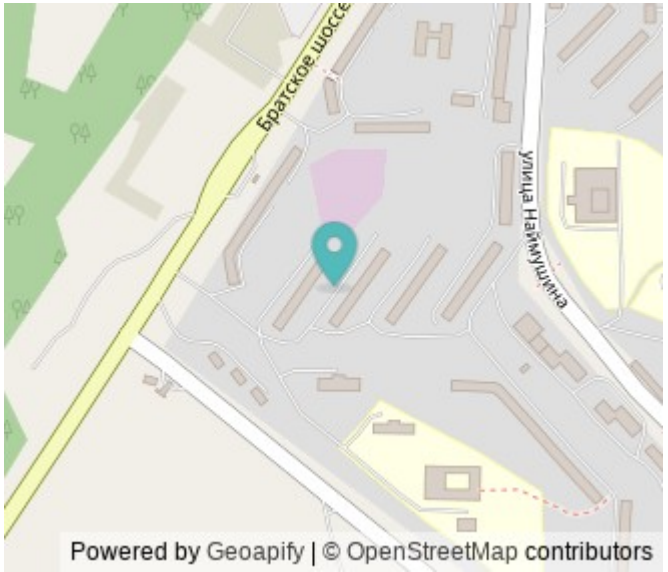

Характеристики

Количество комнат	3	Тип дома	панельный
Этаж	1	Этажей всего	5
Площадь жилая	49.40 кв. м	Площадь кухни	6.00 кв. м

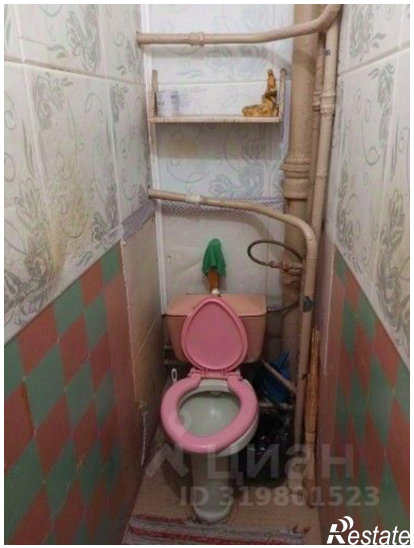

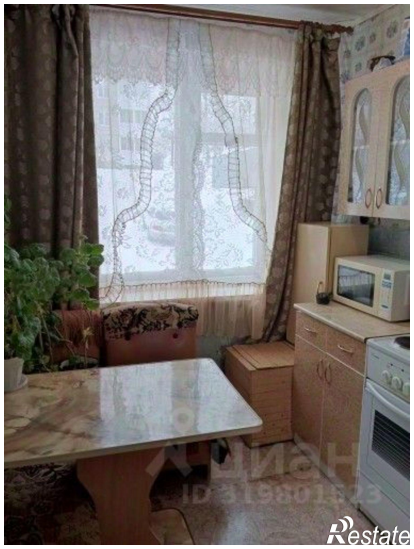

Restate

Restate