# Купить квартиру за 6 000 000 рублей на микрорайон Пахотищева, 14

Иркутская область, Тайшетский район, Тайшет, микрорайон Пахотищева, 14

6 000 000 Р
115 385Р за м$^2$

| 52.00 м$^2$ | 9.00 м$^2$ | 4 из 6 |
|---|---|---|
| Общая | Кухня | Этаж |

продам хорошую 3х комнатную квартиру в м-не Пахотищева! квартира расположена на 4м этаже кирпичного дома. В квартире косметический ремонт, поменяна проводка. Совмещены кухня+столовая, на полу кафель! с/узел раздельный, кафель! Большая прихожая! комнаты светлые! Лоджия застеклена! квартира очень уютная, без посторонних запахов! Собственники взрослые, Долгов, обременений, детских долей нет!

0 с 16.07.2025, обновлен 16.07.2025

Продавец: Собственник

Телефон: +79832405006

## Характеристики

| | | | |
|---|---|---|---|
| Количество комнат | 3 | Тип дома | кирпичный |
| Этаж | 4 | Этажей всего | 6 |
| Площадь кухни | 9.00 кв. м | | |

https://irkutskaya-oblast.restate.ru/obj/prodazha-tryohkomnatnoy-kvartiri-mikrorayon-paxotishheva-14-18232309752/

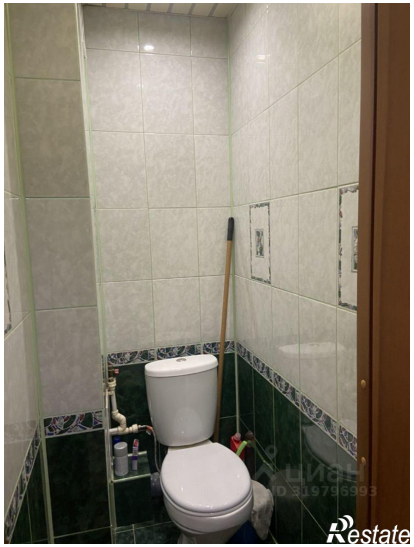

Restate

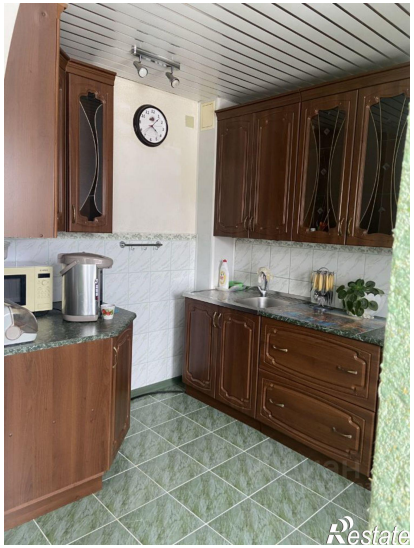
Restate