Купить квартиру за 6 700 000 рублей на ул Халтурина, 50

Иркутская область, Усть-Кутский район, Усть-Кут, ул Халтурина, 50

6 700 000 Р
109 836Р за м^2

61.00 м^2	8.00 м^2	2 из 5
Общая	Кухня	Этаж

Продается уютная трехкомнатная квартира на втором этаже пятиэтажного кирпичного дома в городе Усть-Кут, ул. Халтурина, д. 50. Просторная жилая зона и удобная кухня предоставляют достаточно места как для комфортного проживания, так и для приготовления пищи и семейных обедов. Окна квартиры выходят одновременно во двор и на улицу, обеспечивая естественное освещение в течение всего дня и открывая виды на городскую жизнь и тихий двор. Наличие балкона добавляет дополнительное пространство для отдыха и возможность организовать небольшой зелёный уголок прямо у себя дома. Планировка квартиры легко адаптируется под ваши потребности, позволяя воплотить любые дизайнерские решения. Дом, построенный в 1985 году, отличается качеством кирпичной кладки и удобством малоэтажной застройки. Район известен своей спокойной атмосферой и приятными соседями, что делает проживание здесь особенно комфортным. Приглашаем вас ознакомиться с квартирой лично и убедиться во всех её преимуществах. Это отличный выбор для тех, кто ценит комфорт, простор и мечтает создать свой уникальный уголок уюта и гармонии.

0 с 08.07.2025, обновлен 08.07.2025

Продавец: Собственник

Телефон: +79149412548

Характеристики

Количество комнат	3	Тип дома	кирпичный
Этаж	2	Этажей всего	5
Площадь кухни	8.00 кв. м		

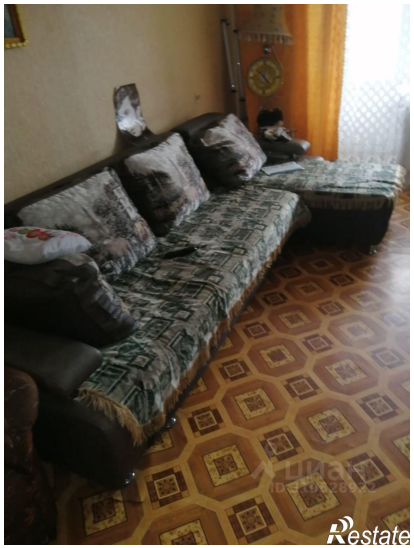
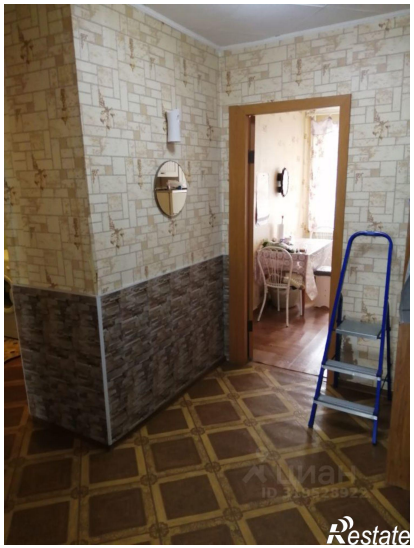

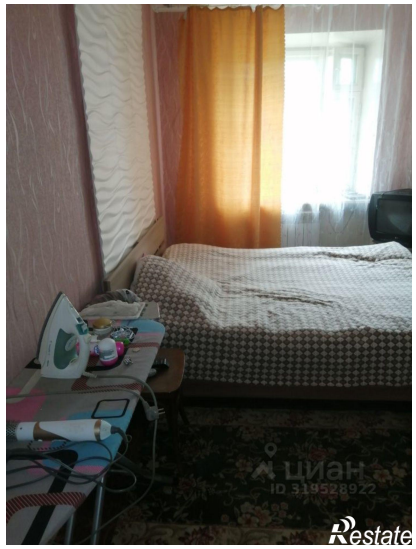
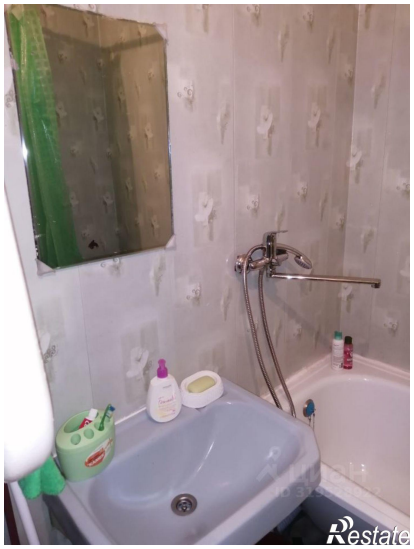

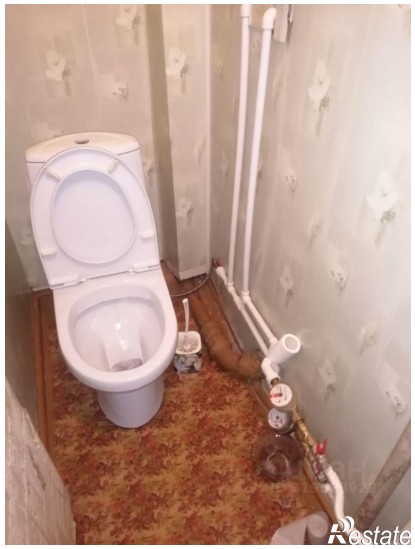

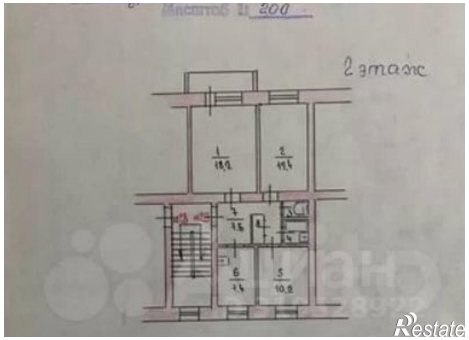
2 этаж
1
18,9
2
18,5
3
13,6
4
6
13
5
10,8