Купить квартиру за 3 650 000 рублей на 1-й квартал, 3В

Иркутская область, Шелеховский район, Шелехов, 1-й квартал, 3В

3 650 000 Р
107 353Р за м^2

34.00 м^2	20.00 м^2	6.00 м^2	3 из 3
Общая	Жилая	Кухня	Этаж

ПОДХОДИТ ПОД СЕМЕЙНУЮ ИПОТЕКУ! Успевайте приобрести это уютное гнездышко! Год постройки 2013, планировка свободная (форма квадрат, площадью 33 м). Два больших окна, это легко позволит создать Вам свою удобную планировку (с отдельной спальней или кухней). Полы и стены выровнены, электропроводка разведена грамотно. Декоративная отделка, представлена в белых тонах, и Вы, при необходимости, сможете легко ее поменять в те формы и цветовые решения, которые Вам нравятся. Расположение дома отличное: вся необходимая и полезная инфраструктура города в радиусе 400 метров. Поликлиники, магазины и супермаркеты, детские сады и школы, оздоровительный центр с бассейном. Остановка общественного транспорта и ЖД остановка (до Иркутска на электричке за 15 мин - легко) - это все в шаговой доступности. Документы готовы к продаже, без каких- либо занижений и ограничений. Быстрый выход на сделку. Успевайте таких вариантов на рынке совсем мало, семейная ипотека - это всего 6% годовых. Звоните или пишите в чате. Время просмотра в определенные дни, по согласованию.

0 с 05.07.2025, обновлен 05.07.2025

Продавец: Собственник

Телефон: +79836917135

Характеристики
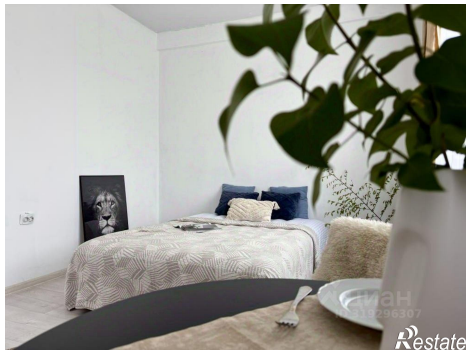
Количество комнат	1	Этаж	3
Этажей всего	3	Площадь жилая	20.00 кв. м
Площадь комнат	12.00 кв. м	Площадь кухни	6.00 кв. м