Купить квартиру за 5 900 000 рублей на Иркутский муниципальный округ, посёлок Молодёжный, 1

Иркутская область, поселок Молодежный, Иркутский муниципальный округ, посёлок Молодёжный, 1

5 900 000 Р
134 091Р за м^2

44.00 м^2	28.00 м^2	6.00 м^2	2 из 4
Общая	Жилая	Кухня	Этаж

Срочная продажа! Квартира от собственника! Квартира расположена в трех минутах ходьбы до остановки общественного транспорта, до центра города 15 минут. В пешей доступности новая школа, детский сад, продуктовые магазины, аптека. Есть место для прогулок парк победы, красивый новый сквер, детские площадки. Так же рядом находится районная детская и взрослая поликлиника. С 2х сторон дома имеется парковка. Квартира в хорошем состоянии, квартира солнечная, солнце светит до обеда, при необходимости в квартире может остаться мебель (диван, кухонная плита, 2х спальная кровать с комодом и шкафом, прихожая со шкафом). В квартире стоит хорошая входная дверь и новые межкомнатные двери. В 2022 сделан капитальный ремонт крыши, в 2025 году начали ремонт систем водоснабжения, ремонт подвальных помещений. Соседи спокойные, семейные люди. Риелторам не беспокоить! Торг реальному покупателю!

0 с 05.07.2025, обновлен 05.07.2025

Продавец: Собственник

Телефон: +79994208082

Характеристики

Количество комнат	2	Тип дома	кирпичный
Этаж	2	Этажей всего	4
Площадь жилая	28.00 кв. м	Площадь кухни	6.00 кв. м

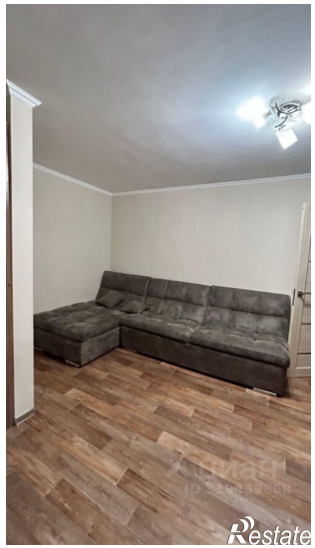
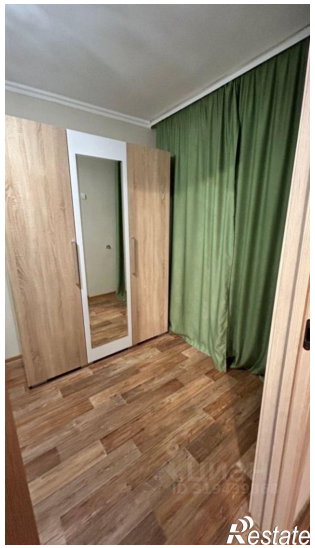
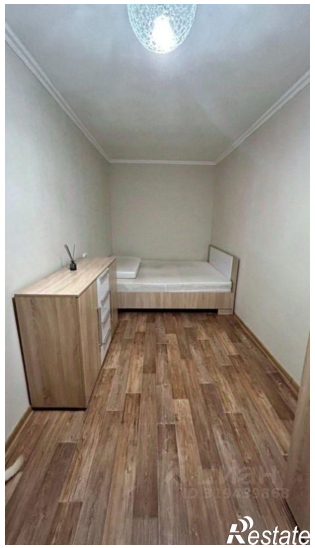

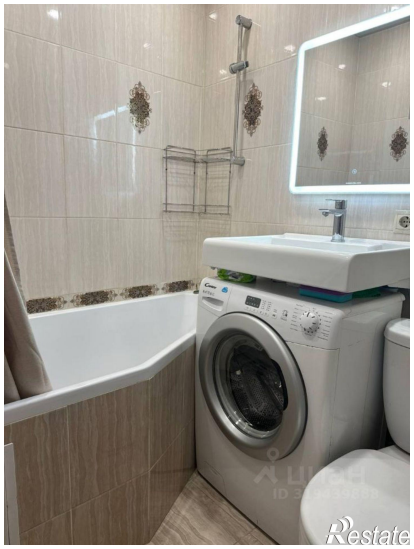
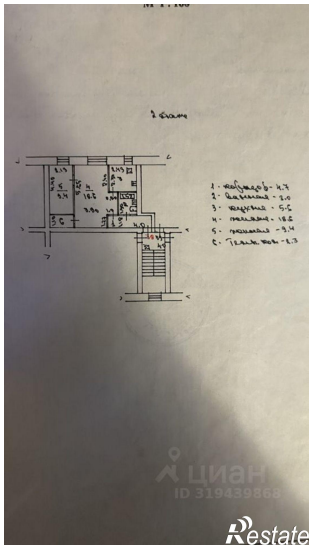

Restate