Купить квартиру за 2 850 000 рублей на 8-й квартал, 8

Иркутская область, Шелехов, 8-й квартал, 8

2 850 000 Р
95 000Р за м^2

30.00 м^2	6.00 м^2	3 из 5
Общая	Кухня	Этаж

Адрес: г. Шелехов, 8-й квартал, 8. Уважаемые покупатели, представляем вашему вниманию 1-комнатную квартиру в самом центре Шелехова! Стандартный 5-ти этажный кирпичный дом, а это намного лучше, чем панельные дома. Хорошая шумоизоляция. Квартира находится на 3-м этаже. Самое выгодное расположение дома! Возле дома два детских садика, средняя общеобразовательная школа, остановка общественного транспорта, магазины, рынок, центральный Сбербанк, «Мировые судьи», кафе, корт, детские площадки. Площадь квартиры по выписке ЕГРН 30,1 кв.м. Достаточно сделать ремонт по-своему усмотрению и жить. Квартира угловая, но достаточно теплая зимой и солнечная с самого утра. Полы, стены и потолок ровные. Санузел совмещенный. Здесь расположена вся инфраструктура: Лечебно-диагностический центр (ЛДЦ). Центр-Шелехов паспортный стол. «Подснежник» детский сад N°9, «Солнышко» детский сад N°12. Средняя школа N°5. «Цветик-семицветик» школа раннего развития. Детская школа искусств им. Г.К. Самарина. Студия арт-терапии «Новый Штрих». Дом быта. «Фармэконом» аптека. Торговый центр «Радуга». НИИ Клинической медицины. Администрация Шелеховского городского поселения. Гимназия. Отдел МВД России по Шелеховскому району. Сквер Неагари. Сквер Забайкальцев. Дворец культуры «Металлург». СберБанк ...

0 с 03.07.2025, обновлен 03.07.2025

Продавец: Роман

Телефон: +79148892148

Характеристики

Количество комнат	1	Этаж	3
Этажей всего	5	Площадь кухни	6.00 кв. м
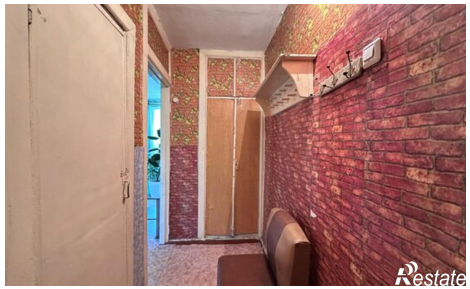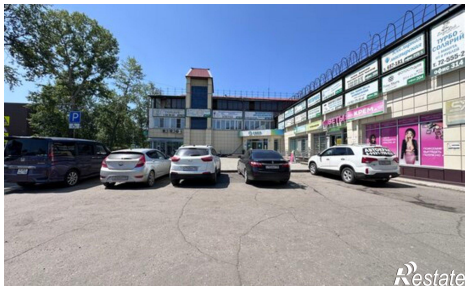
https://irkutskaya-oblast.restate.ru/obj/prodazha-odnokomnatnoy-kvartiri-8-y-kvartal-8-18232217265/