Купить квартиру за 8 250 000 рублей на Иркутск, Свердловский район, СОЮЗ, проезд Юрия Тена, 12/1

Иркутская область, Иркутск, Свердловский район, СОЮЗ, проезд Юрия Тена, 12/1

8 250 000 Р
158 654Р за м^2

52.00 м^2	31.60 м^2	15.00 м^2	5 из 9
Общая	Жилая	Кухня	Этаж

Не Квартира, а Готовое Счастье! Ваша Новая Жизнь на Юрия Тени 12/1! Устали искать тот самый вариант? Забудьте о ремонтах и переездах мебели! Встречайте просторную 3-комнатную квартиру (52.3 м) с авторским ремонтом, где каждая деталь продумана для комфорта! Почувствуйте простор: * Сердце дома: Большая кухня-гостиная, светлая и уютная, с выходом на лоджию идеально для утреннего кофе и вечерних посиделок. * Гармония пространства: Две уединенные спальни ждут своих хозяев. * Комфорт 24/7: Большая современная ванная комната и практичная гардеробная никакого хаоса! Приятные бонусы: * Часть мебели остаётся! Заезжайте и живите. * Отличный вид и воздух: 5 этаж из 9 в крепком железобетонном доме. * Идеальный двор: Ухоженный, чистый, приятный для прогулок. * Всё под рукой: Остановки, магазины в шаговой доступности. Жизнь кипит вокруг! Это не просто квадратные метры это ваш готовый, стильный дом, наполненный светом и возможностями! Забудьте о хлопотах, начинайте новую главу здесь и сейчас!

0 с 03.07.2025, обновлен 03.07.2025

Продавец: Собственник

Телефон: +79842704977

Характеристики

Количество комнат	3	Этаж	5
Этажей всего	9	Площадь жилая	31.60 кв. м
Площадь комнат	8.80 кв. м	Площадь кухни	15.00 кв. м
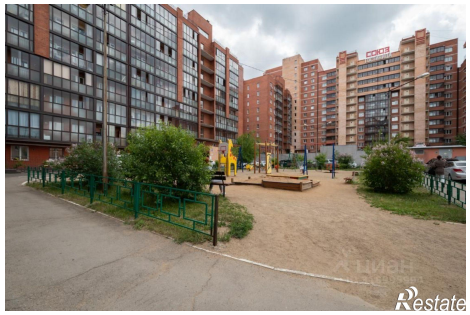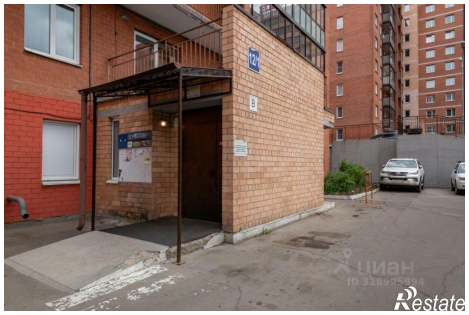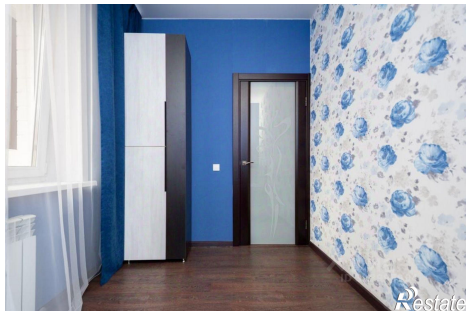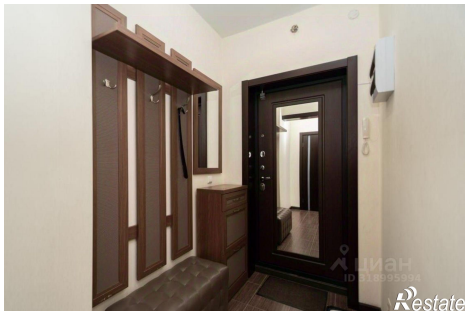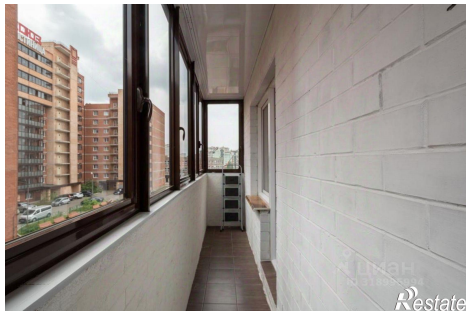
https://irkutskaya-oblast.restate.ru/obj/prodazha-tryohkomnatnoy-kvartiri-irkutsk-sverdlovskiy-rayon-soyuz-proezd-yur-18232208488/