Купить квартиру за 8 800 000 рублей на 5-й квартал, 3

Иркутская область, Шелехов, 5-й квартал, 3

8 800 000 Р
214 634Р за м^2

41.00 м^2	16.00 м^2	4 из 6
Общая	Кухня	Этаж

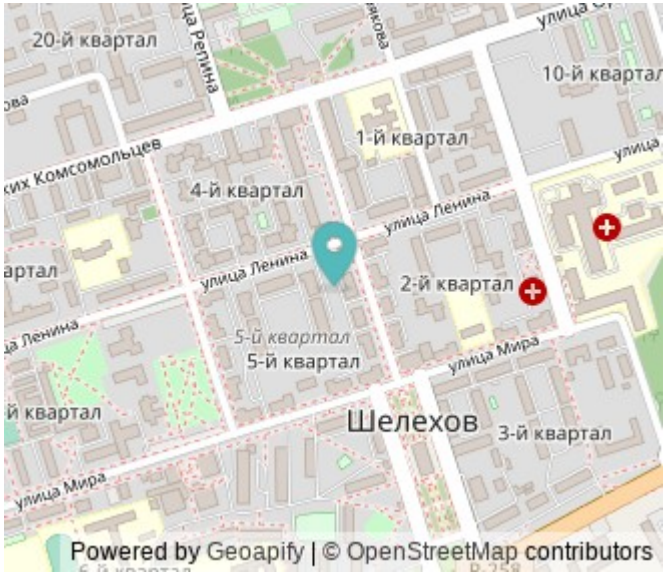

Продается уютная евро двухкомнатная квартира по адресу: Шелехов, 5 квартал д.3 Площадь: 41 кв.м. Комнаты раздельные, выполнены с современным дизайнерским ремонтом. В квартире встроенная мебель и техника все остается в подарок! На полу качественный ламинат Натяжные потолки. Большая и Просторная лоджия. Возможность приобрести квартиру под семейную ипотеку!!! Быстрый выход на сделку, 1 взрослый собственник. Полную информацию и бесплатную консультацию можно получить у менеджера, связавшись с нами по телефону или посетив наш офис расположенный по адресу: г. Иркутск, ул. Омулевского, 20.

0 с 02.07.2025, обновлен 02.07.2025

Продавец: Наталья

Телефон: +79148847611

Характеристики
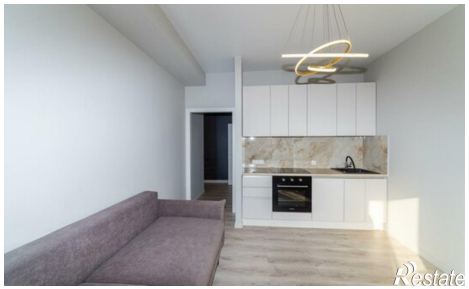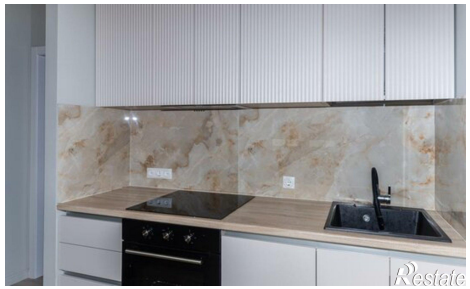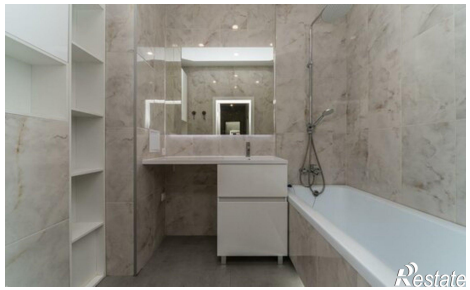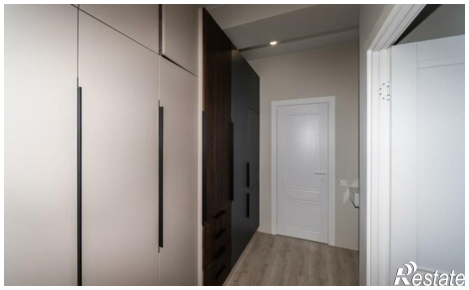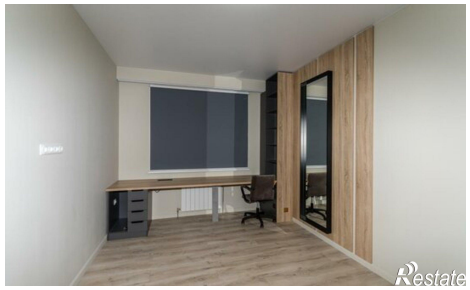
Количество комнат	2	Этаж	4
Этажей всего	6	Площадь кухни	16.00 кв. м