Сдать квартиру за 27 000 рублей на Шелехов, микрорайон Центральный, 9

Иркутская область, Шелехов, микрорайон Центральный, 9

27 000 Р в месяц

47.00 м^2	10.00 м^2	5 из 5
Общая	Кухня	Этаж

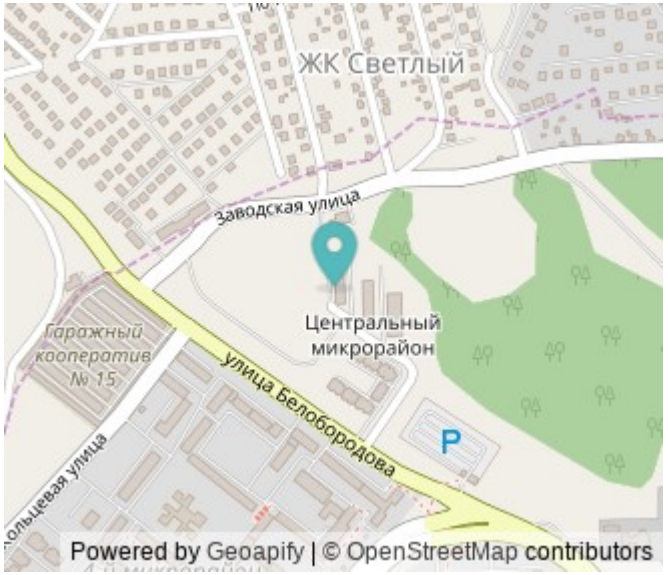

СДАНА! Предлагаем на длительную аренду уютную квартиру (евро-двушка). В квартире есть всё необходимое для комфортного проживания. Большой шкаф, 2-х спальная кровать, шкаф с тумбой под телевизор, телевизор, кухонный гарнитур с встроенной варочной панелью, обеденная группа, холодильник, ст.машина. В с/у душевая кабина. Квартира очень тёплая, светлая. Для дополнительного комфорта в с/у и спальне есть теплый пол. Большая лоджия с видом на Храм. Планировка квартиры: просторная кухня- гостиная, две небольшие спальни. Квартира сдаётся длительно! Порядочным, платежеспособным людям, без животных. В квартире ЗАПРЕЩЕНО курить! Подъезд чистый! Соседи все приличные! Все коммунальные платежи входят в стоимость аренды. Свыше 2000 рублей по счетчикам оплачивается отдельно! Залог 10000 можно разделить на два месяца. Возвращается при выезде (если ничего в квартире не испорчено) Комиссия агентства 60% оплачивается при подписании договора! Показать квартиру можем уже сейчас!

0 с 02.07.2025, обновлен 02.07.2025

Продавец: Собственник

Телефон: +79834014979

Характеристики

Количество комнат	2	Тип дома	кирпичный
Этаж	5	Этажей всего	5
Площадь кухни	10.00 кв. м		
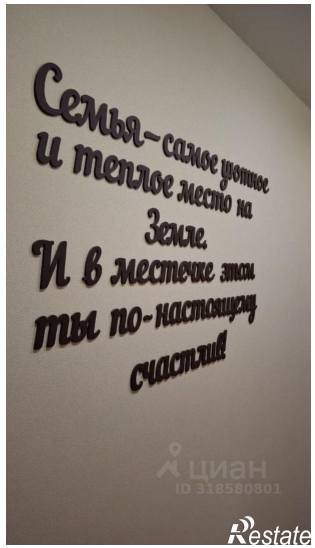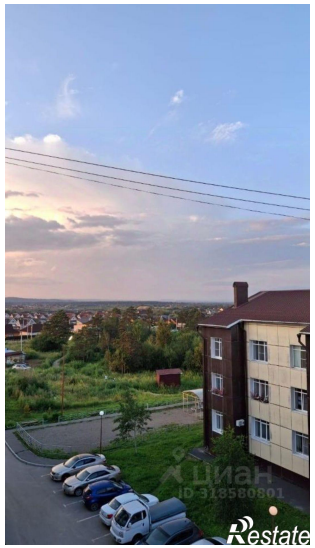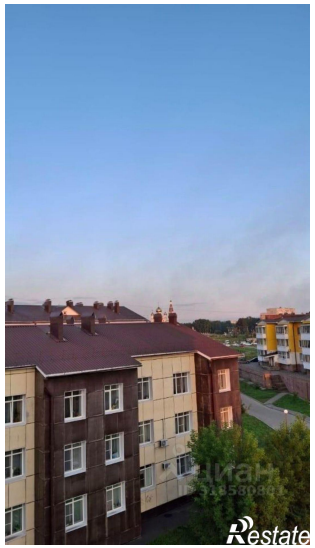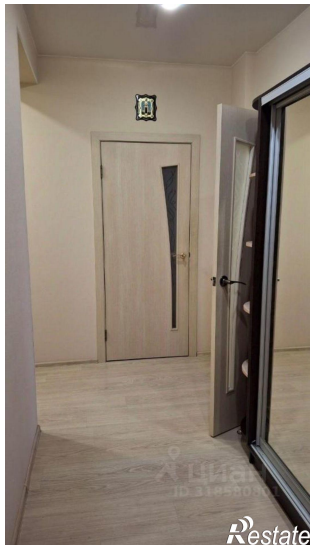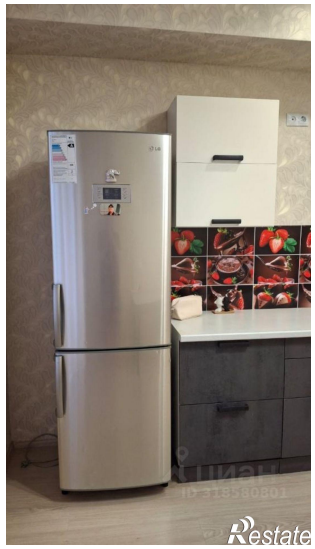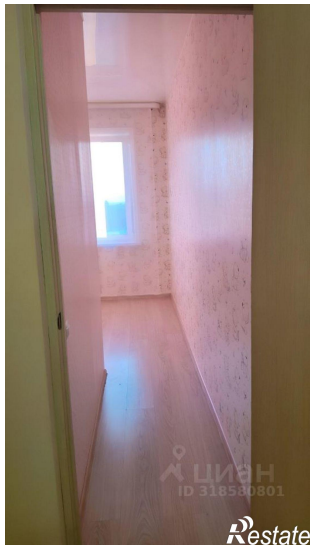
https://irkutskaya-oblast.restate.ru/obj/arenda-dvuhkomnatnoy-kvartiri-shelexov-mikrorayon-centralnyy-9-18232182643/