Купить квартиру за 6 200 000 рублей на 4-й микрорайон, 3

Иркутская область, Шелеховский район, Шелехов, 4-й микрорайон, 3

6 200 000 Р
101 639Р за м^2

61.00 м^2	6.00 м^2	1 из 5
Общая	Кухня	Этаж

В продаже просторная 3-комнатная квартира улучшенной планировки Комфортное расположение на первом этаже. Квартира отличается продуманной планировкой и превосходным естественным освещением благодаря удачному расположению дома. Планировка и ремонт: Качественный ремонт включает: Натяжные потолки во всех помещениях. Напольные покрытия: ламинат и линолеум. Застекленная лоджия с выполненным ремонтом. Пластиковые окна со стеклопакетами (выходят на три стороны). Установлен кондиционер. Комплектация. Встроенная кухня со всей необходимой техникой: Посудомоечная машина. Вытяжка. Варочная панель на 4 конфорки. Духовой шкаф. Дополнительные преимущества: Просторный шкаф-купе в коридоре. Современная входная дверь с домофоном. Высокоскоростной интернет (оптоволокно) с Wi-Fi. Инфраструктура. Развитый микрорайон с удобной транспортной доступностью: Остановки общественного транспорта. Магазины различных форматов. Детский сад. Школа. Удобная парковка во дворе. Особенности проживания. Комфортная среда для жизни: Спокойные соседи Минимальное количество жильцов в подъезде Благоустроенный двор Чистый подъезд Квартира полностью готова к заселению и ждет своих новых хозяев. По договоренности возможна передача всей имеющейся мебели. Записывайтесь на просмотр прямо сейчас! Код пользователя: 160927 Номер в ...

0 с 01.07.2025, обновлен 01.07.2025

Продавец: Казарина Марина Александровна

Телефон: +79607618311

Характеристики

Количество комнат	3	Этаж	1
Этажей всего	5	Площадь кухни	6.00 кв. м

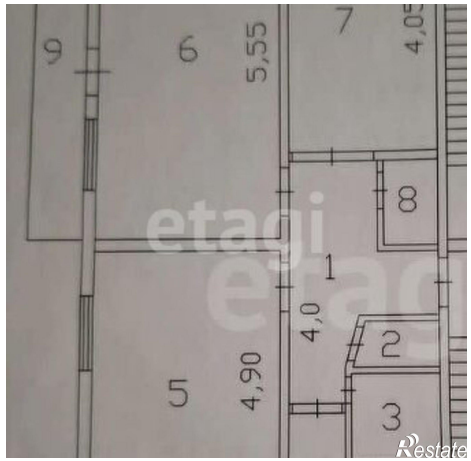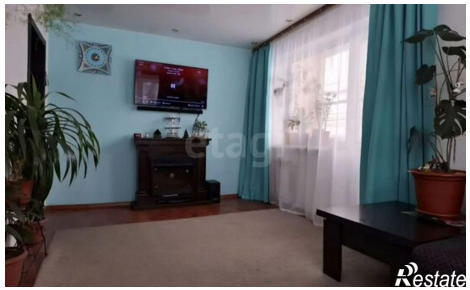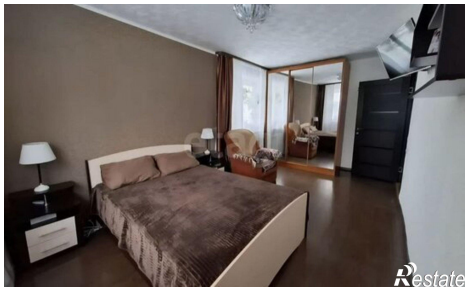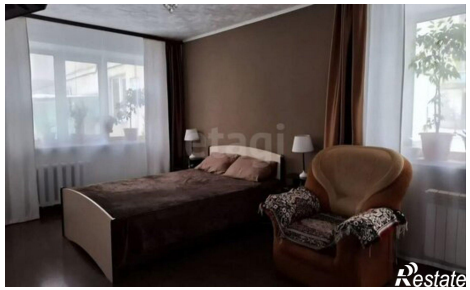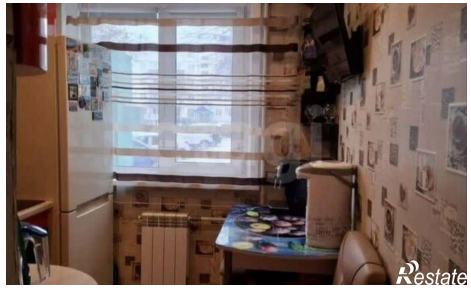
9
6
5,55
7
4,05
8
1
4,0
2
5
4,90
3