Купить квартиру за 5 500 000 рублей на ул Лунина, 21А

Иркутская область, Урик, ул Лунина, 21А

5 500 000 Р
80 882Р за м^2

68.00 м^2	54.00 м^2	9.00 м^2	1 из 1
Общая	Жилая	Кухня	Этаж

Продам дом ! С Урик , а шаговой доступности школа , детский сад , магазины ! В двухквартирном доме , соседи тихие даже и не подумаешь что дом двухквартирный Дом после капремонта , 2 детских, гардеробная , прачечная , кабинет , зал , кухня студия с выходом на летнюю террасу ! Подполье ! Новая душевая , санузел ! Теплый гараж на 2 машины , дополнительные кВт,2-х этажная баня с комнатой отдыха ! Асфальтированная ограда ,детская площадка ! Вольер , бассейн , мангальная зона всё остаются ! Много кустарников , разработанный участок ! Доп парковочное место со шлагбаумом ! Собственник , срочная продажа ! Хорошему покупателю торг Электроэнергия 20 Кв официально!!! Продаётся уютный ухоженный дом в с. Урик асфальтированная дорога, в пешей доступности вся инфраструктура посёлка, остановка общественного т транспорта, магазины продуктов, ПВЗ, прекрасная младшая и старшая школа, дет сад (лучший в Иркутском районе) в доме есть всё, для размеренной загородной жизни! Тёплый гараж на 2 машины, жаркая банька, с комнатой отдыха на 2 этаже, ухоженный огород с теплицей и парником, просторная летняя терраса, мангальная зона В доме остаётся всё!!! мебель, встроенная техника, новые шторы и тд в доме в этом году выполнен кап ремонт, всё коммуникации новые! продажа в связи с переездом по работе реальному покупателю ...

0 с 18.06.2025, обновлен 18.06.2025

Продавец: Собственник

Телефон: +79832412329

Характеристики

Количество комнат	5	Этаж	1
Этажей всего	1	Площадь жилая	54.00 кв. м
Площадь кухни	9.00 кв. м		

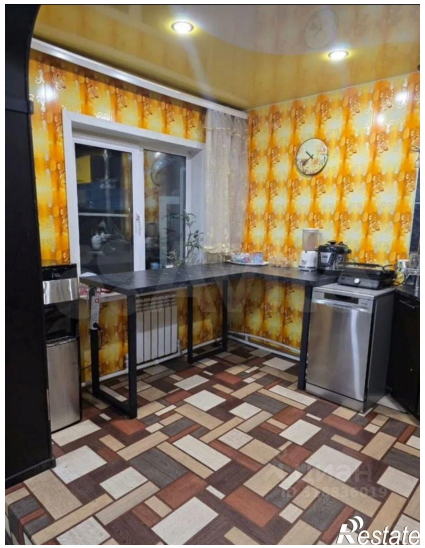
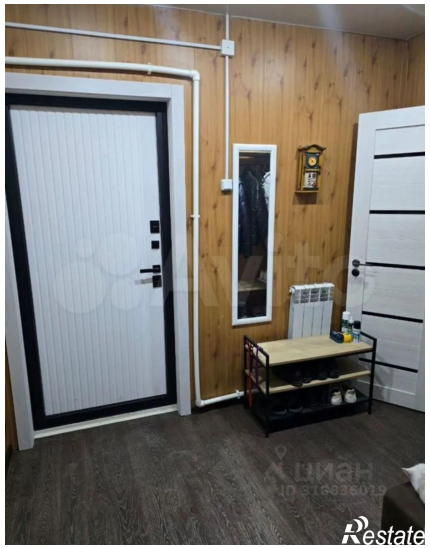
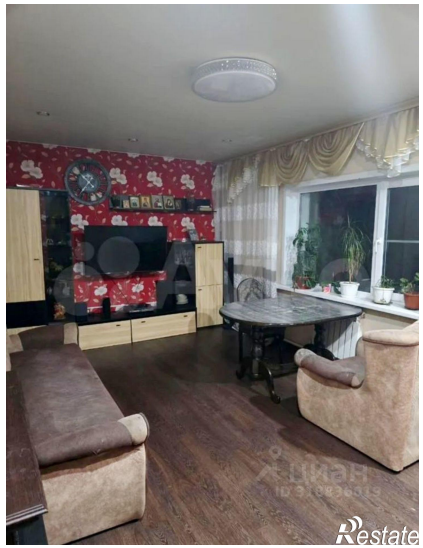
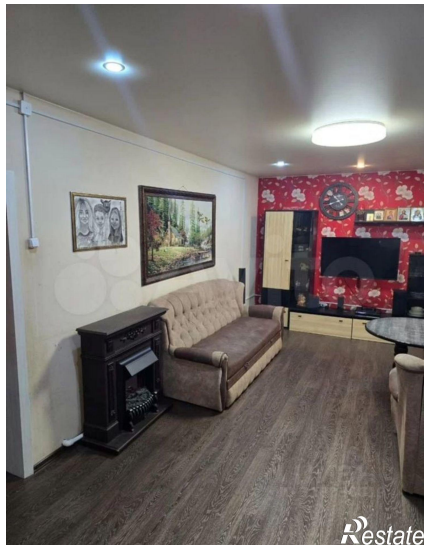
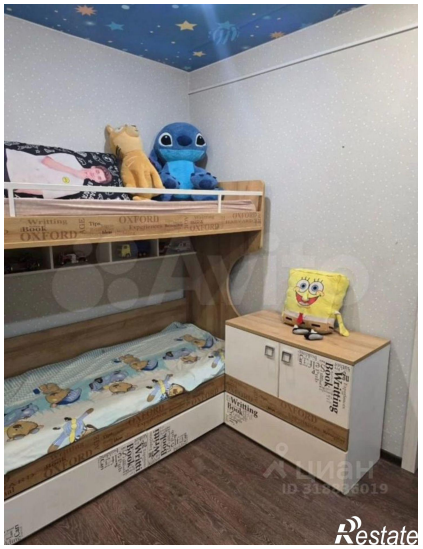
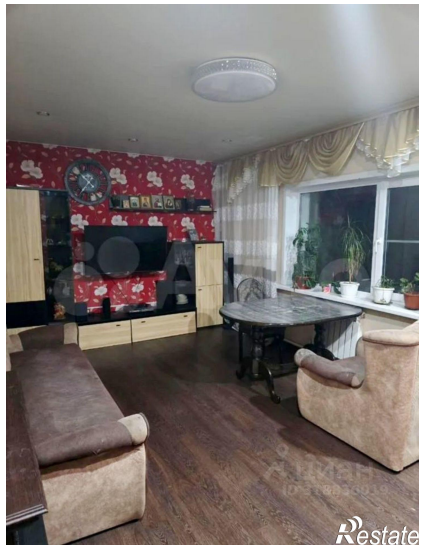

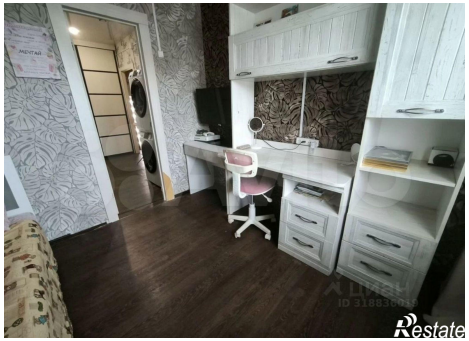
Restate

Restate