Сдать квартиру за 22 000 рублей на 6-й квартал, 10

Иркутская область, Шелехов, 6-й квартал, 10

22 000 Р в месяц

44.00 м^2	9.00 м^2	2 из 4
Общая	Кухня	Этаж

Сдам светлую, уютную квартиру на 6 квартале. Рядом остановки, магазины, садик, школа, кинотеатр Юность. Сдаётся платежеспособным и порядочным людям. В квартире запрещены шумные вечеринки и громкая музыка. Сдаем только на долгосрочный период. Квартира полностью соответствует фотографиям. Залог 10 000 р (возвращается при выезде, если все в исправном состоянии через год как закончится договор не ранее) Собственник

0 с 22.05.2025, обновлен 22.05.2025

Продавец: Собственник

Телефон: +79149012363

Характеристики

Количество комнат	2	Тип дома	панельный
Этаж	2	Этажей всего	4
Площадь кухни	9.00 кв. м		

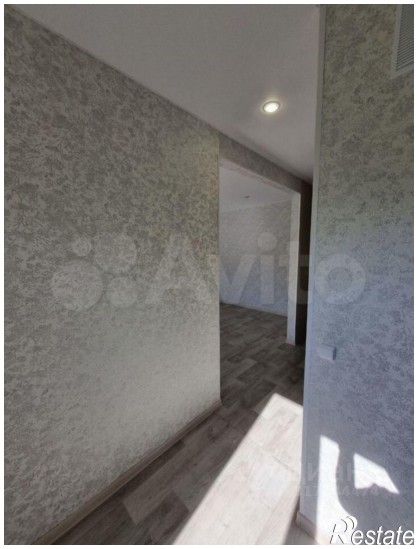
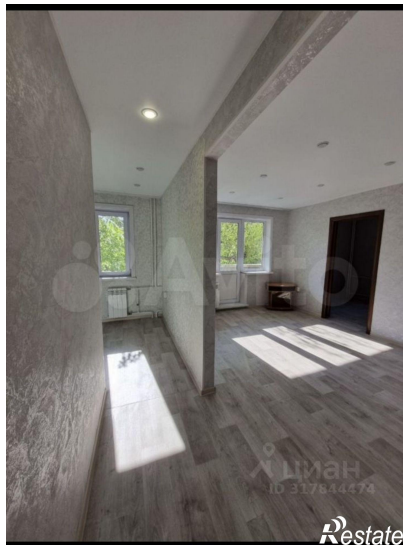

Restate

Restate