Сдать квартиру за 25 000 рублей на 1-й микрорайон, 16

Иркутская область, Шелеховский район, Шелехов, 1-й микрорайон, 16

25 000 Р в месяц

31.00 м^2	17.00 м^2	6.00 м^2	1 из 5
Общая	Жилая	Кухня	Этаж

Уютная светлая однокомнатная квартира центр микрорайона детские сады школа супермаркет сбербанк остановки Храм парк во дворе современная детская площадка.

1 с 21.05.2025, обновлен 21.05.2025

Продавец: Собственник

Телефон: +79149155210

Характеристики

Количество комнат	1	Этаж	1
Этажей всего	5	Площадь жилая	17.00 кв. м
Площадь кухни	6.00 кв. м		

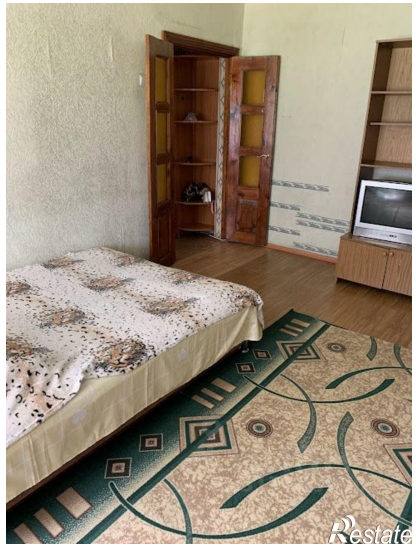

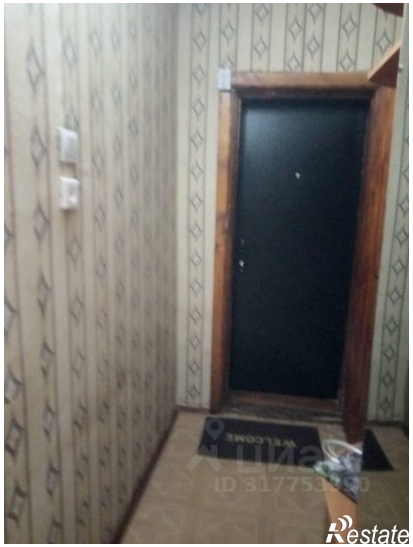

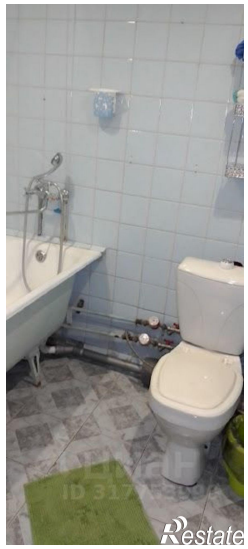

План квартиры
1 микрорайон, дом 16, квартира 12
1 этаж
22.06.2005 г.