Купить квартиру за 3 800 000 рублей на Иркутский район, Маркова р.п., жилой комплекс Сокол тер., д.5

Иркутская область, Иркутский район, Маркова р.п., жилой комплекс Сокол тер., д.5

3 800 000 Р
126 667Р за м^2

30.00 м^2	15.00 м^2	10.00 м^2	2 из 3
Общая	Жилая	Кухня	Этаж

Арт. 104453466 Субсидируем ипотеку от 14,99%. Продается уникальная квартира с потрясающим видом на лес! Это идеальное место для тех, кто ценит спокойствие и близость к природе. Квартира полностью готова к проживанию: всё остается в квартире, включая мебель и бытовую технику. Просторная комната с большими окнами наполняет помещение светом и создает атмосферу уюта. Кухня оборудована всем необходимым , а ванная комната оформлена в современном стиле. Тишина и свежий воздух обеспечат вам комфортное проживание, а развитая инфраструктура рядом: магазины, школы и остановки общественного транспорта, сделают вашу жизнь еще более удобной. Ориентиры: Первомайский ,квартал Стрижи,вампилова ,улан-баторская. Не упустите шанс приобрести квартиру мечты с великолепным видом на лес! Звоните для организации просмотра.

0 с 15.05.2025, обновлен 15.05.2025

Продавец: Собственник

Телефон: +79149154616

Характеристики

Количество комнат	1	Тип дома	панельный
Этаж	2	Этажей всего	3
Площадь жилая	15.00 кв. м	Площадь комнат	15.00 кв. м
Площадь кухни	10.00 кв. м		

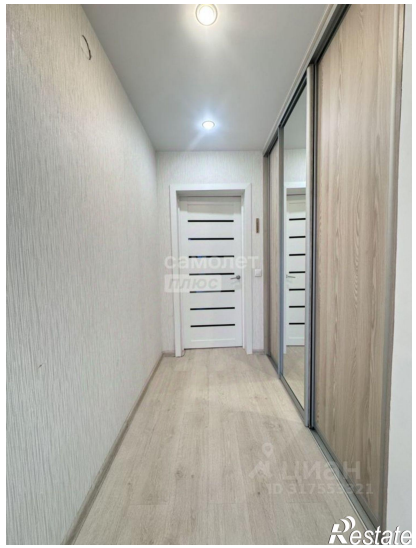

самолет
плюс
Restate

самолет
плюс
Restate