Купить квартиру за 2 025 000 рублей на улица Каландарашвили, 8

Иркутская область, Зиминский район, Зима, улица Каландарашвили, 8

2 025 000 Р
63 281Р за м^2

32.00 м^2	18.00 м^2	10.00 м^2	2 из 5
Общая	Жилая	Кухня	Этаж

В продаже 1- комнатная квартира в пятиэтажном, кирпичном жилом доме по ул. Каландарашвили, дом 8 (II-Строитель). Описание: — 2 этаж — Общая площадь 32,5 кв.м, — Входная дверь металлическая+ деревянная — Окна пластиковые — Санузел совмещен — Балкон остеклен металлическими раздвижными конструкциями, с красивым видом на озеро — В корридоре встроенный шкаф — Заменены розетки и выключатели — Теплая и светлая, расположена в середине дома — Квартира с удобной планировкой — Частично остается мебель и техника Расположение: Спокойный, развивающийся район города. — детский сад и школа до 10 м — в шаговой доступности магазины — остановка общественного транспорта до 100 м ЛЕГКО КУПИТЬ: — наличные, — ипотека, — сертификат, — материнский капитал

1 с 07.05.2025, обновлен 07.05.2025

Продавец: Собственник

Телефон: +79140106085

Характеристики

Количество комнат	1	Тип дома	кирпичный
Этаж	2	Этажей всего	5
Площадь жилая	18.00 кв. м	Площадь кухни	10.00 кв. м

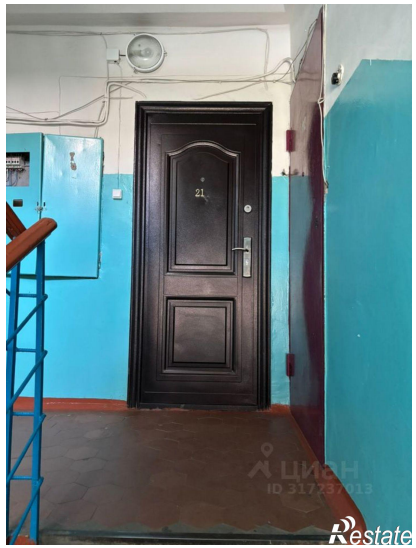
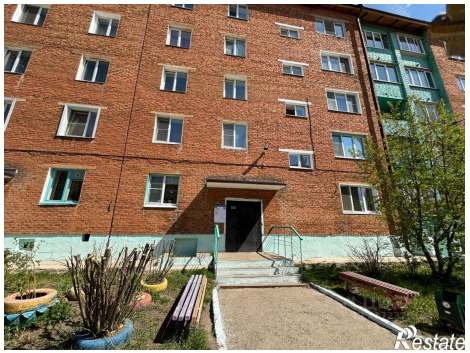

ЦИАН
ID 317237013
Restate

ЦИАН
ID 317237013
Restate