Купить квартиру за 3 050 000 рублей на 1-й микрорайон, 33

Иркутская область, Шелеховский район, Шелехов, 1-й микрорайон, 33

3 050 000 Р
112 963Р за м^2

27.00 м^2
Общая

2 из 4
Этаж

Студентам/Пенсионерам/Арендодателям/Молодой семье! В срочной продаже уютная полноценная однокомнатная квартира 27м2, с просторной отдельной кухней 7,8 м2. Новая сантехника, установлены счетчики, санузел совмещен. Глянцевые натяжные потолки, пластиковые окна, сейфовая дверь. Инфраструктура развита в шаге и под рукой есть все: школа, д/с, художественная школа, аптеки, магазины, супермаркеты, маркетплейсы, остановки городского и междугороднего следования, кафе и кондитерские, рынок, торговые центры. Город озеленен, с красивыми скверами и парком культуры и отдыха, до набережной Иркута при желании можно дойти пешком. Скорее записывайтесь на просмотр. С нами выгодно продавцу и покупателю, документы прошли юридическую проверку, готовы к сделке. Подойдет под семейную ипотеку 6%. Так же поможем с оформлением ипотеки 15% - эксклюзивно для нашимх клиентов. Наша компания занимает лидирующие позиции на рынке с 1971 года.

0 с 07.05.2025, обновлен 07.05.2025

Продавец: Собственник

Телефон: +79842704977

Характеристики

Количество комнат	1	Тип дома	панельный
Этаж	2	Этажей всего	4
Площадь комнат	1.00 кв. м		

Restate

Restate

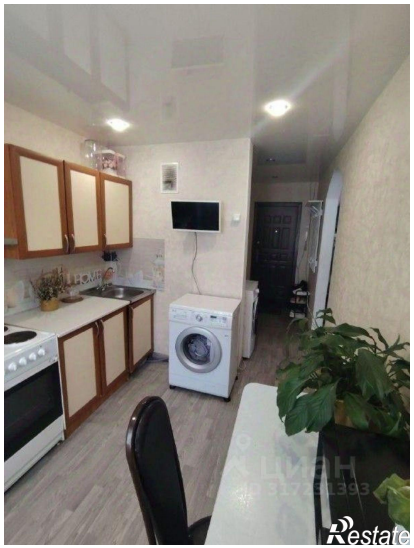
Restate

Restate

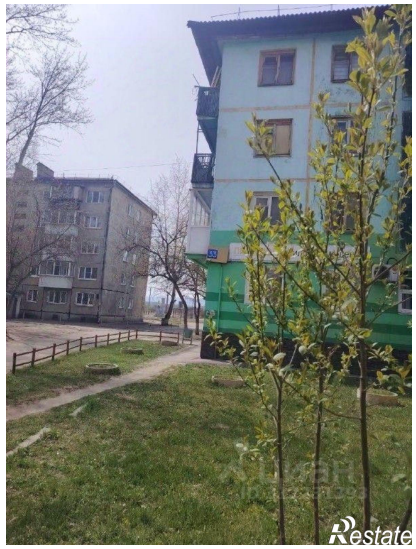
Restate