# Купить квартиру за 4 700 000 рублей на Саянск, микрорайон Строителей, 1

Иркутская область, Черемховский район, Саянское, Саянск, микрорайон Строителей, 1

4 700 000 Р
73 438Р за м$^2$

| 64.00 м$^2$ | 40.00 м$^2$ | 8.00 м$^2$ | 6 из 9 |
|---|---|---|---|
| Общая | Жилая | Кухня | Этаж |

Продаётся 3-комнатная квартира в лучшем месте города!! Сделан ремонт нового образца, установлен кондиционер (останется новым жильцам), заменена сантехника (нержавейка) и электрика (медь). Ремонт квартиры выдержан в едином стиле (одинаковые двери, линолеум одного вида рисунка по всей квартире). Натяжные потолки по всей квартире, включая ванну и туалет. 2 балкона на 2 стороны. В шаговой доступности 2 сада, 2 школы, места отдыха (городская горка, фонтан и др.), остановки, магазины, банк. В 2025 году планируется строительство парка Саянские горки, который видно будет из окна

0 с 04.05.2025, обновлен 04.05.2025

Продавец: Собственник

Телефон: +79149153570

## Характеристики

| | | | |
|---|---|---|---|
| Количество комнат | 3 | Тип дома | панельный |
| Этаж | 6 | Этажей всего | 9 |
| Площадь жилая | 40.00 кв. м | Площадь кухни | 8.00 кв. м |

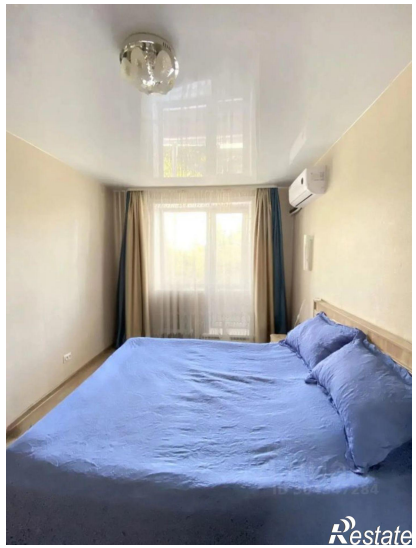
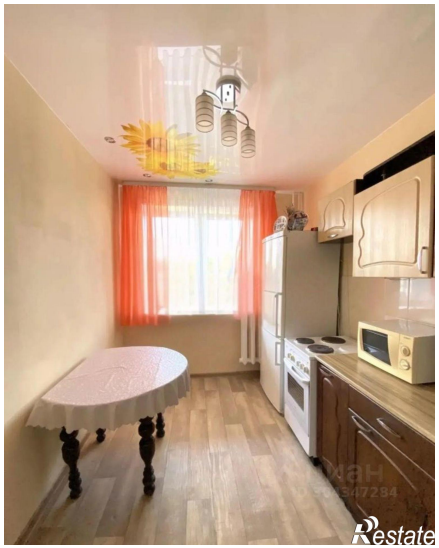
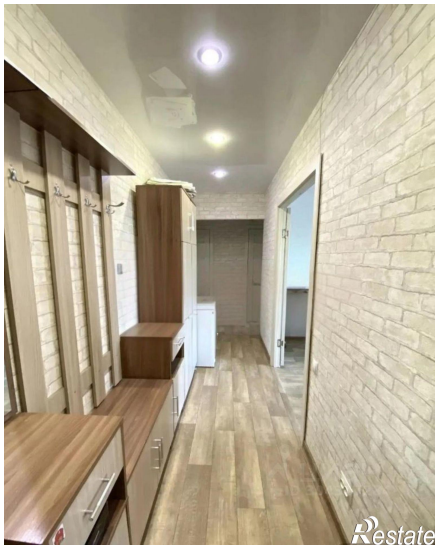
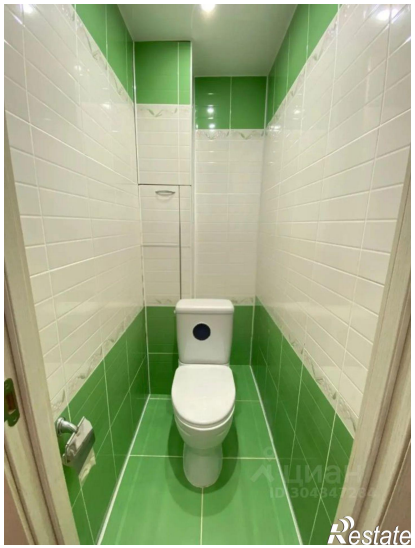

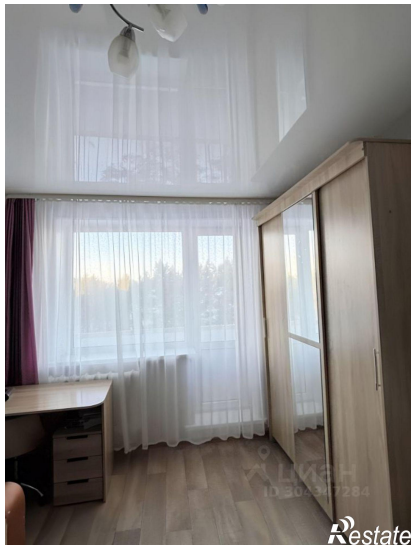

Restate

Restate