Купить квартиру за 4 600 000 рублей на ул Мечтателей, 11

Иркутская область, Усть-Илимский район, Усть-Илимск, ул Мечтателей, 11

4 600 000 Р
61 333Р за м^2

75.00 м^2	52.60 м^2	9.00 м^2	4 из 9
Общая	Жилая	Кухня	Этаж

Продается просторная и светлая четырехкомнатная квартира, общей площадью 75.6 кв.м., идеальная для комфортной семейной жизни. Функциональная планировка включает в себя раздельный санузел, что особенно удобно для большой семьи. Изюминкой квартиры является вместительная лоджия с продуманной нишей для хранения, позволяющая организовать пространство и освободить комнаты от лишних вещей. Квартира полностью готова к проживанию, так как в ней остается вся необходимая мебель: элегантный спальный гарнитур, две обустроенные детские комнаты, вместительный шкаф в коридоре, мягкий уголок для отдыха, обеденный стол со стульями в кухне и, конечно же, кухонный гарнитур. Кухня оборудована современной бытовой техникой, включая холодильник и стиральную машину. Встроенная техника, такая как посудомоечная машина, духовой шкаф и варочная панель, значительно облегчит бытовые хлопоты и сэкономит ваше время. Расположение квартиры это еще одно ее неоспоримое преимущество. В шаговой доступности находятся школы, детский сад, музыкальная школа, бассейн, огромная спортивная площадка и новый парк для прогулок и отдыха на свежем воздухе. Рядом также расположены рынок, аптеки, кинотеатр и другие объекты инфраструктуры, обеспечивающие комфортную и удобную жизнь. Это идеальный вариант для тех, кто ценит комфорт ...

0 с 03.05.2025, обновлен 03.05.2025

Продавец: Собственник

Телефон: +79836913305

Характеристики

Количество комнат	4	Тип дома	кирпичный
Этаж	4	Этажей всего	9
Площадь жилая	52.60 кв. м	Площадь кухни	9.00 кв. м

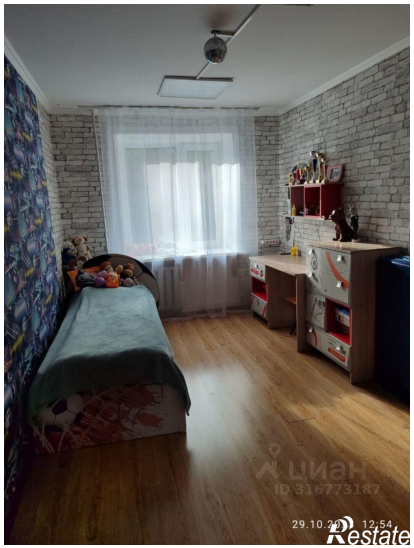
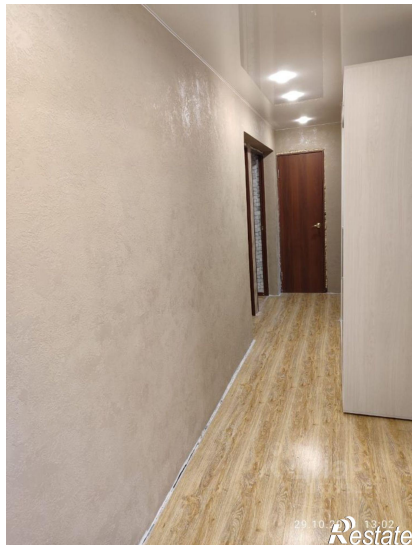
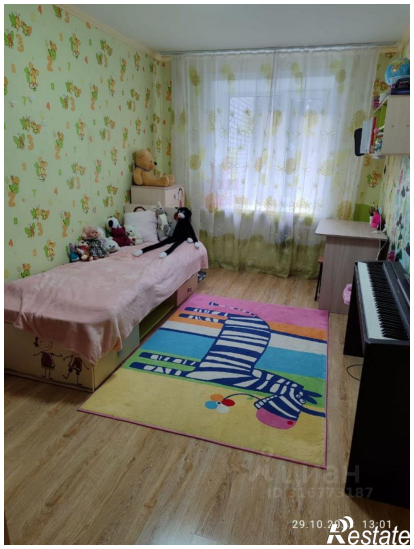

ЦИАН
ID 316773187
28.10.20 11:40
Restate