Купить квартиру за 5 500 000 рублей на ул Ромашковая, 11

Иркутская область, Маркова, ул Ромашковая, 11

5 500 000 Р
125 000Р за м^2

44.00 м^2	34.00 м^2	8.00 м^2	5 из 5
Общая	Жилая	Кухня	Этаж

Продаётся 2-х комнатная квартира в мкр. Луговое — заезжай и живи! Внимание, квартира находится в ипотеке, а это значит, что будущая сделка будет проходить в 2 платежа: 1. Первый платёж — пойдет погашение задолженности по ипотеке и снятие обременения. 2. Второй платёж — после предоставления всех подтверждающих документов об оплате ипотеки. *По вашему желанию, гарантом безопасности сделки может выступить Сбербанк. Данная услуга оплачивается дополнительно вашей стороной. Если вам подходят данные условия, продолжайте знакомиться с объявлением. Продается просторная, светлая квартира с отличным ремонтом, полностью готова к проживанию. Идеально подойдёт как для одного человека, так и для семьи состоящий из 3х человек. О квартире: • 5 этаж, окна выходят на тихую сторону двора (в сторону ТЭЦ); • Совмещённая кухня-гостиная; • Двуспальная кровать и большой раскладной диван; • Вместительная гардеробная, шкаф в прихожей, система хранения под кроватью; • Ламинат, плитка, натяжные потолки с LED-подсветкой; • Санузел с душевой кабиной; • Вся мебель и техника — продается отдельно. • Имеется балкон, который можно полноценно переделать под 3-ю комнату (личный кабинет или детская) Инфраструктура: • Детский сад рядом с домом; • Во дворе — парковка, детская и спортивная площадки; • В шаговой ...

0 с 28.04.2025, обновлен 28.04.2025

Продавец: Собственник

Телефон: +79842712562

Характеристики

Количество комнат	2	Тип дома	монолитный
Этаж	5	Этажей всего	5
Площадь жилая	34.00 кв. м	Площадь кухни	8.00 кв. м

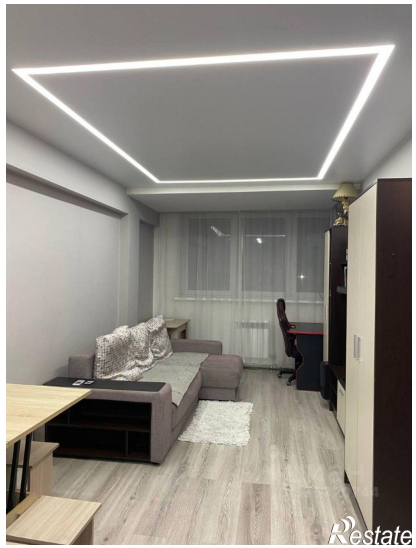

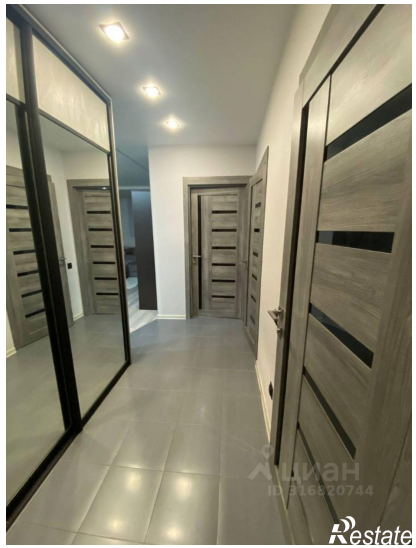

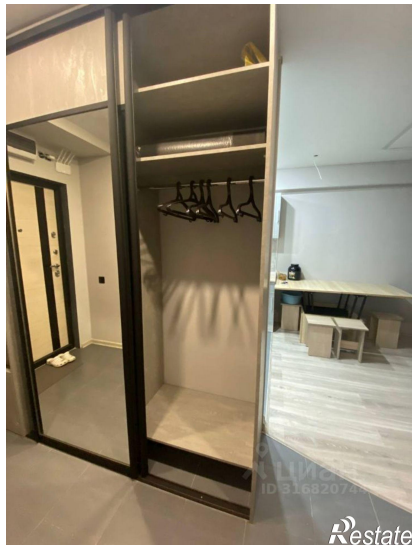
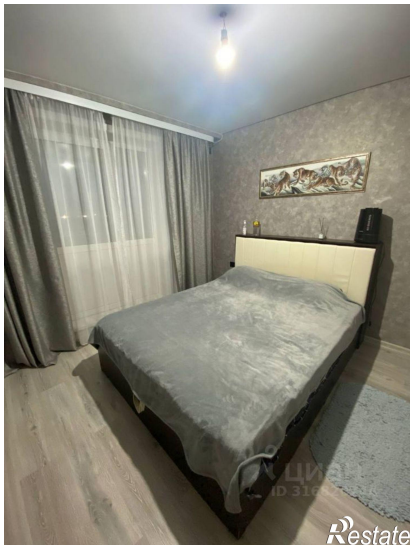
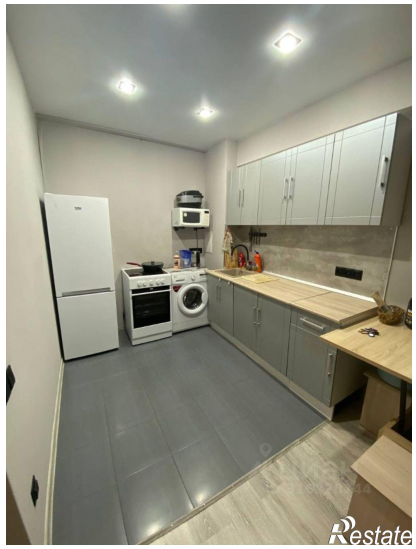
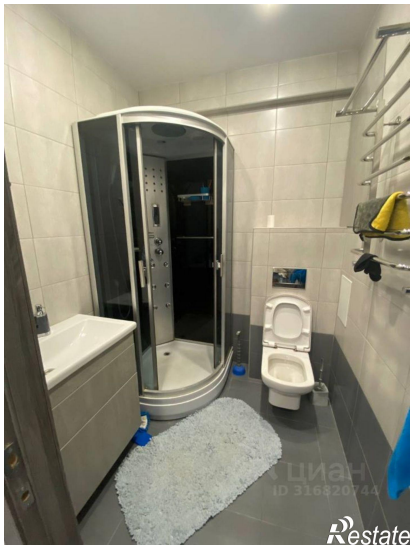

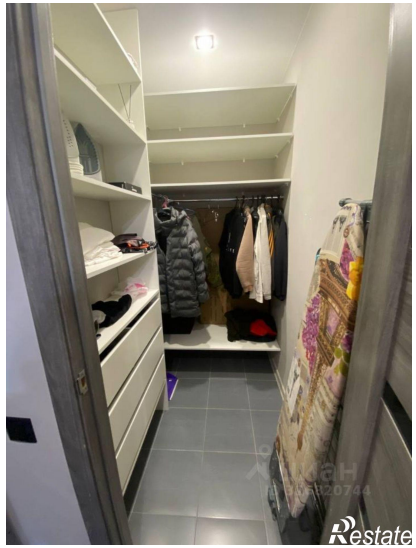
Restate

Restate