Купить квартиру за 4 000 000 рублей на улица Куйбышева, 94

Иркутская область, Зиминский район, Зима, улица Куйбышева, 94

4 000 000 Р
66 667Р за м^2

60.00 м^2	8.00 м^2	4 из 5
Общая	Кухня	Этаж

Продается 3-комнатная квартира в самом престижном районе города по адресу: Иркутская область, гор. Зима, улица Куйбышева, 94. Общая площадь квартиры составляет 60.2 кв. м, кухня - 8 кв. м. Квартира расположена на 4 этаже 5-этажного кирпичного дома, Окна выходят как на улицу, так и во двор, что обеспечивает хорошую освещенность и проветриваемость. Сан/узел раздельный. Также имеется большая лоджия, где можно организовать уютное место для отдыха или хранения вещей. Дом находится в хорошем состоянии, регулярное обслуживание и поддержание чистоты. На территории дома есть наземная парковка, поэтому можно всегда найти место для автомобиля. Район, в котором находится квартира, отлично подходит для семейного проживания. В шаговой доступности есть школы, детские сады, магазины, ФОК, ж.д. Вокзал, ДК Гринчика, почта, поэтому все необходимое для жизни находится рядом. Все документы готовы к сделке. Возможна ипотека. Квартира без обременений. Приглашаем вас на просмотр!

0 с 28.04.2025, обновлен 28.04.2025

Продавец: Собственник

Телефон: +79149211628

Характеристики

Количество комнат	3	Тип дома	кирпичный
Этаж	4	Этажей всего	5
Площадь кухни	8.00 кв. м		

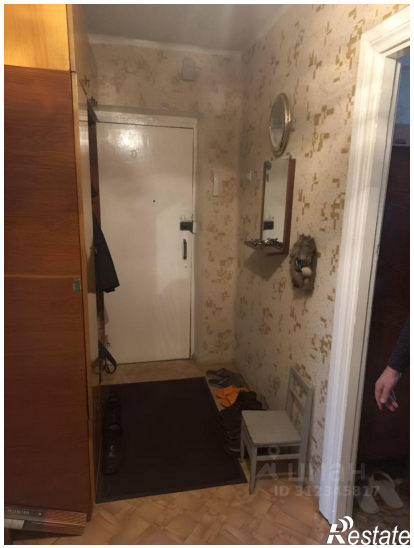

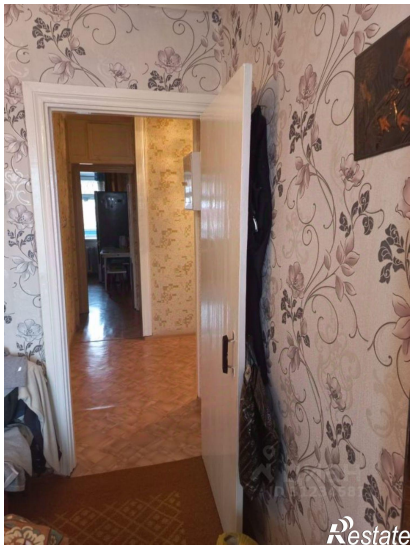

ЦИАН
ID 312345817
Restate