Купить квартиру за 4 100 000 рублей на улица Орджоникидзе, 62

Иркутская область, Зиминский район, Зима, улица Орджоникидзе, 62

4 100 000 Р
67 213Р за м^2

61.00 м^2	8.00 м^2	5 из 5
Общая	Кухня	Этаж

Продажа или Обмен на двухкомнатную в этом же районе 3-комнатная квартира по адресу: гор. Зима, ул. Орджоникидзе, 62. - Расположена на пятом этаже пятиэтажного кирпичного дома. - Общая площадь 61.9 кв.м. - Лоджия 6м. (застеклена) - Окна пластиковые - Сан/узел раздельный - Просторная кухня - Все трубы поменяны Район с очень развитой инраструктурой: ж/д вокзал, Школы, детские сады, магазины, поликлиника, парк победы, почта.

0 с 28.04.2025, обновлен 28.04.2025

Продавец: Собственник

Телефон: +79149211628

Характеристики

Количество комнат	3	Тип дома	кирпичный
Этаж	5	Этажей всего	5
Площадь кухни	8.00 кв. м		
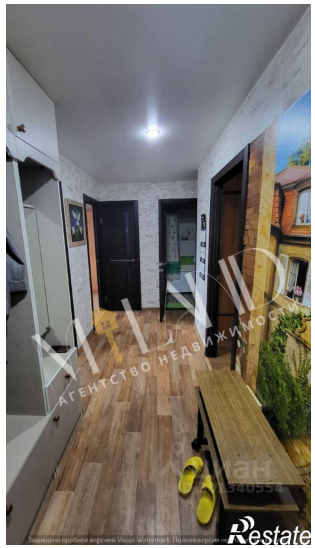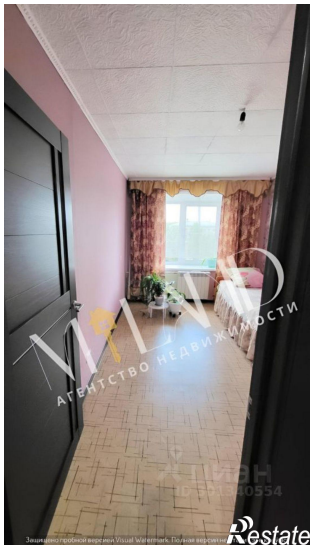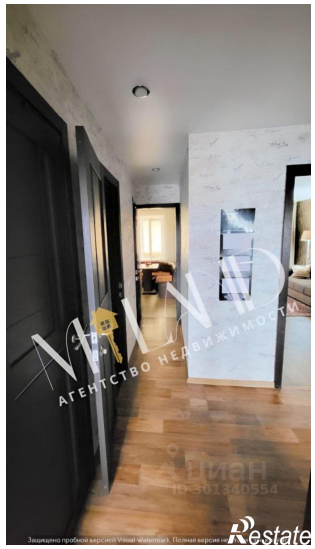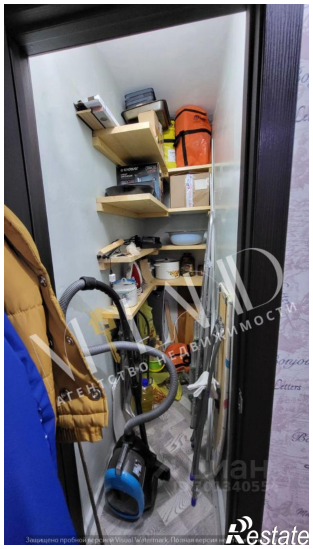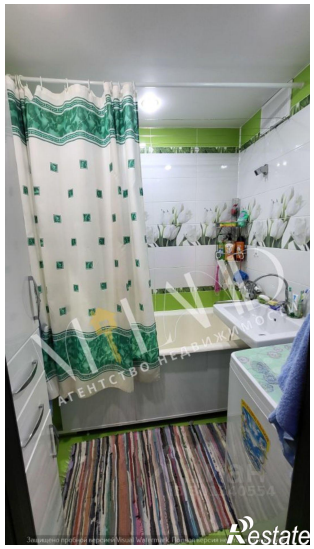
https://irkutskaya-oblast.restate.ru/obj/prodazha-tryohkomnatnoy-kvartiri-ulica-ordzhonikidze-62-18231768070/