Купить квартиру за 3 600 000 рублей на ул Островского, 24

Иркутская область, Тулунский район, Тулун, ул Островского, 24

3 600 000 Р
73 469Р за м^2

49.00 м^2	10.00 м^2	4 из 5
Общая	Кухня	Этаж

Продается уютная двукомнатная квартира на четвертом этаже пятиэтажного кирпичного дома. Светлая , очень тёплая не угловая . В близи вся инфраструктура. Магазины. Детская поликлиника Жд поликлиника Жд вокзал в 2 минутах шаговой доступности.

1 с 17.04.2025, обновлен 17.04.2025

Продавец: Собственник

Телефон: +79834103032

Характеристики

Количество комнат	2	Тип дома	кирпичный
Этаж	4	Этажей всего	5
Площадь кухни	10.00 кв. м		

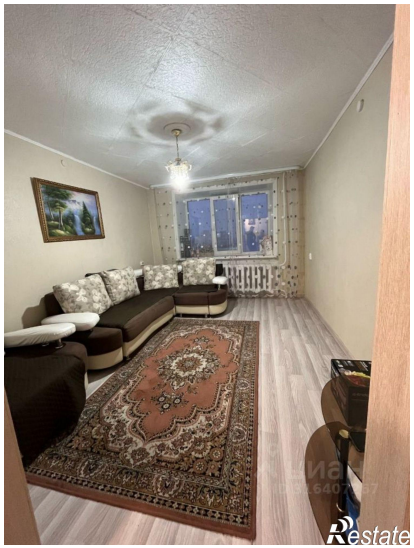
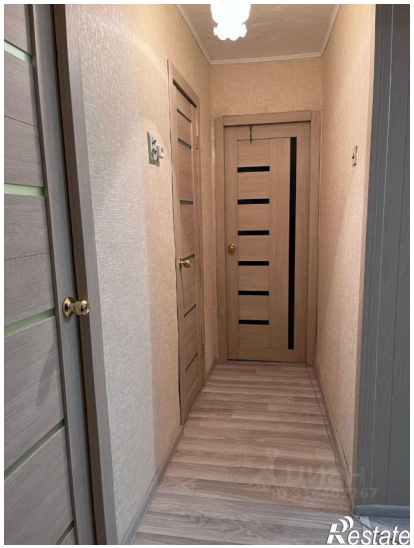
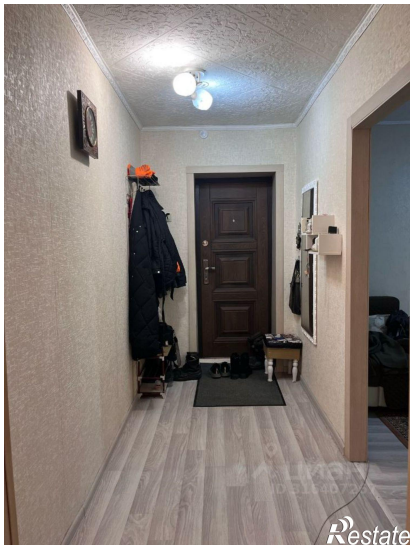

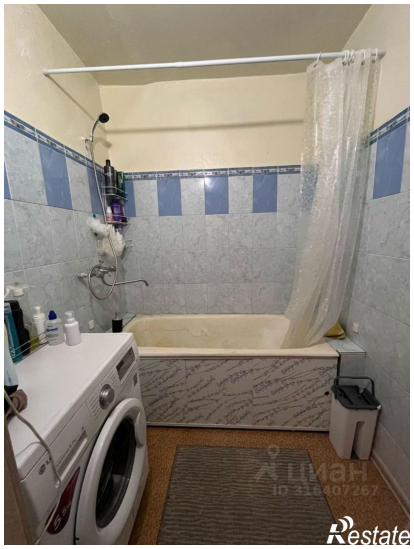
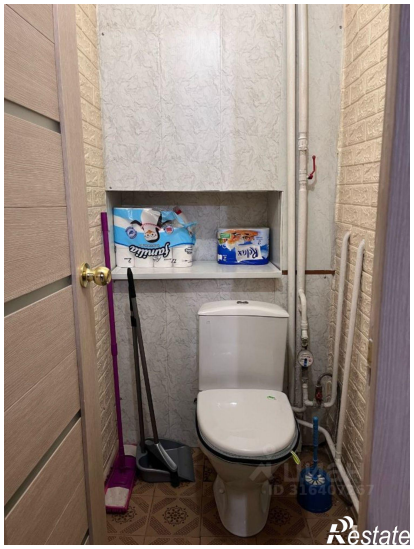

Restate