Купить квартиру за 4 500 000 рублей на рп. Маркова, Иркутский район, Березовый микрорайон (Березовый м-н), 184

Иркутская область, Маркова, рп. Маркова, Иркутский район, Березовый микрорайон (Березовый м-н), 184

4 500 000 Р
104 651Р за м^2

43.00 м^2	13.70 м^2	10.00 м^2	5 из 5
Общая	Жилая	Кухня	Этаж

Продается уютная квартира улучшенной планировки в р.п. Маркова, расположенная в Березовом микрорайоне , дом 184. Общая площадь квартиры составляет 43.2 кв.м., что позволяет создать комфортные условия для проживания как одному человеку, так и семье с детьми. Квартира находится на 5 этаже 5-этажного дома, что обеспечивает отличную видимость и световой поток внутри помещения. Также это позволяет избежать шума и суеты, характерных для центральных районов города. Внутреннее пространство квартиры оформлено в современном стиле с использованием светлых оттенков и натуральных материалов. В квартире имеется одна просторная комната, которая может быть использована как спальня, гостиная или кабинет, в зависимости от ваших предпочтений. Также есть отдельная кухня, оборудованная всем необходимым для приготовления пищи, и санузел с современными сантехническими приборами. Окна квартиры выходят на тихий и уютный двор, где можно отдохнуть после рабочего дня или провести время с семьей и друзьями. Также во дворе есть детская площадка, где дети могут играть и заниматься спортом. В шаговой доступности от дома расположены магазины, супермаркеты, аптеки, банки, почта, а также различные кафе и рестораны. Рядом с домом есть остановка общественного транспорта, что обеспечивает удобную транспортную доступность ...

0 с 16.04.2025, обновлен 16.04.2025

Продавец: Собственник

Телефон: +79834103048

Характеристики
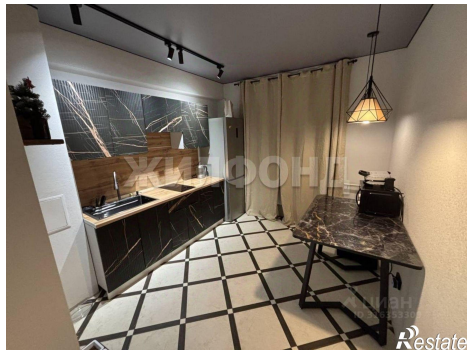
Количество комнат	1	Тип дома	кирпично-монолитный
Этаж	5	Этажей всего	5
Площадь жилая	13.70 кв. м	Площадь кухни	10.00 кв. м