Купить квартиру за 5 800 000 рублей на Комсомольский переулок, 1А

Иркутская область, Усть-Кут, Комсомольский переулок, 1А

5 800 000 Р
131 818Р за м^2

44.00 м^2	12.00 м^2	4 из 9
Общая	Кухня	Этаж

отличная квартира в центре города,рядом есть все для проведения отдыха ,спорт площадки,стадион ,бассейн,все магазины в шаговой доступности,так же кафе и рестораны ,кинотеатр все в шаговой доступности ,что подчёркивает местоположение, в самой квартире сделан качественный ремонт ,заменили сантехнику и всю электрику ,натяжные потолки , мебель остается . если будут вопросы ,звоните .

1 с 12.04.2025, обновлен 12.04.2025

Продавец: Собственник

Телефон: +79149158235

Характеристики

Количество комнат	2	Тип дома	кирпичный
Этаж	4	Этажей всего	9
Площадь кухни	12.00 кв. м		

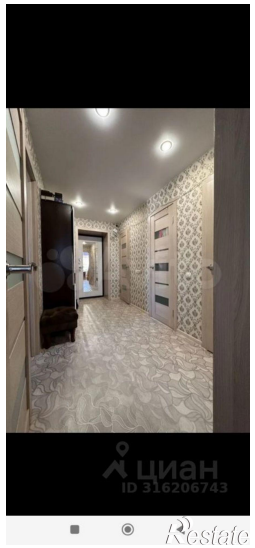
циан
ID 316206743
Restate

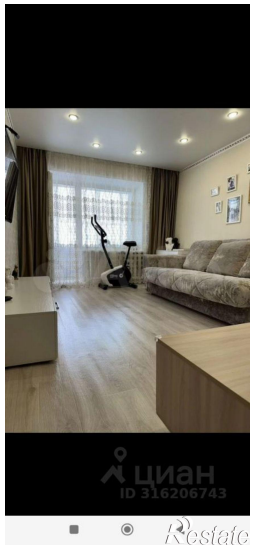
циан
ID 316206743
Restate

циан
ID 316206743
Restate