Купить квартиру за 3 800 000 рублей на Мира пр-кт, 7

Иркутская область, Усть-Илимск, Мира пр-кт, 7

3 800 000 Р
47 500Р за м^2

80.00 м^2	50.00 м^2	9.00 м^2	6 из 9
Общая	Жилая	Кухня	Этаж

Продается 4-х комнатная квартира в 1 микрорайоне. Квартира уютная, тёплая, окна пластиковые, двери заменены. В квартире остается вся мебель и техника. Удобное месторасположение. Вся инфраструктура находится в шаговой доступности.Тихий двор, спокойные соседи.

0 с 10.03.2025, обновлен 25.08.2025

Продавец: Ольга

Телефон: 8 (904) 147-00-88

Характеристики
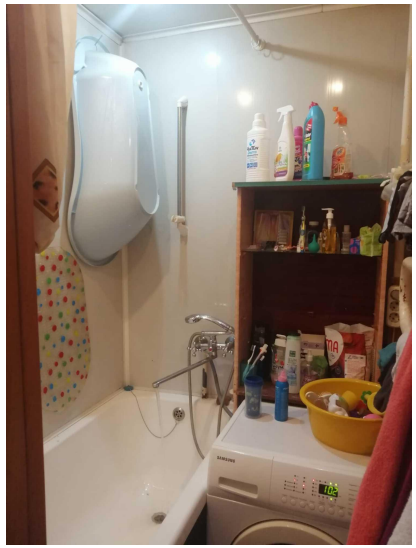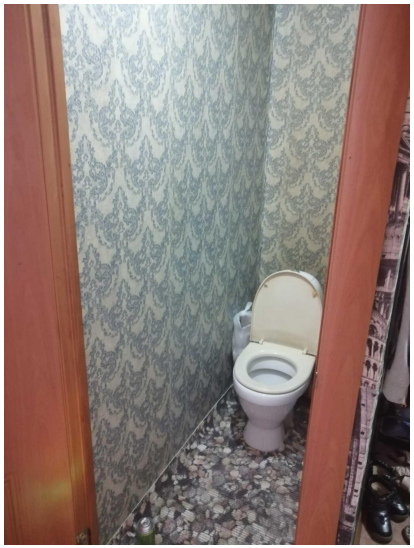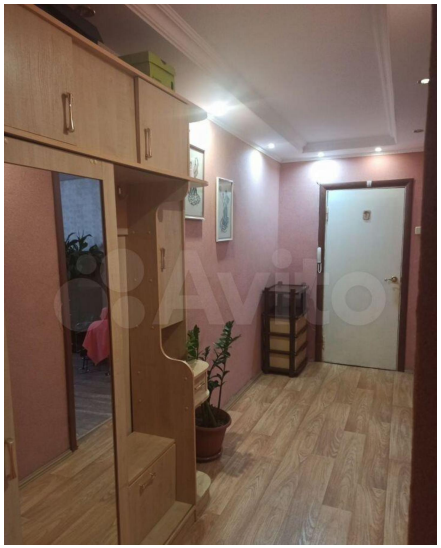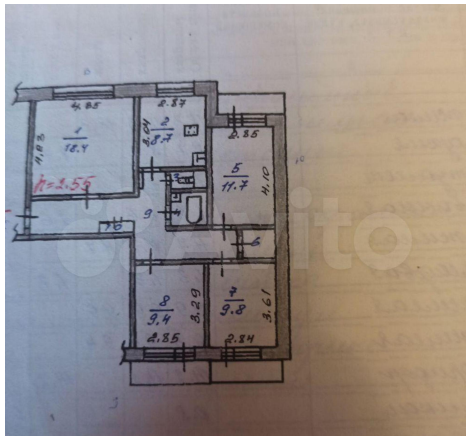
Количество комнат	4	Тип дома	панельный
Этаж	6	Этажей всего	9
Наличие телефона	да	Наличие балкона	да
Площадь жилая	50.00 кв. м	Площадь кухни	9.00 кв. м