Купить квартиру за 3 800 000 рублей на 4-й микрорайон, 66

Иркутская область, Шелеховский район, Шелехов, 4-й микрорайон, 66

3 800 000 Р
84 821Р за м^2

44.80 м^2	28.00 м^2	5.50 м^2	3 из 5
Общая	Жилая	Кухня	Этаж

Продаётся 2-х комнатная квартира раздельной планировки, с застеклённым балконом. В квартире установлены пластиковые стеклопакеты, на кухне выложена плитка(стены), в санузле кафель, медные трубы. В подъезде начат ремонт, хорошие соседи. Перед домом есть парковочные места. Отличное местоположение, напротив дома школа №2 и №14, рядом расположены десткие сады, магазины, аптеки, пункт выдчи в этом же доме, остановки общественного транспорта и вся необходимая инфраструктура. Отличная транспортная развязка.

4 с 17.12.2024, обновлен 08.07.2025

Продавец: Гарант

Телефон: 8 (904) 125-44-77

Характеристики

Количество комнат	2	Тип дома	панельный
Этаж	3	Этажей всего	5
Наличие телефона	да	Наличие балкона	да
Площадь жилая	28.00 кв. м	Площадь кухни	5.50 кв. м

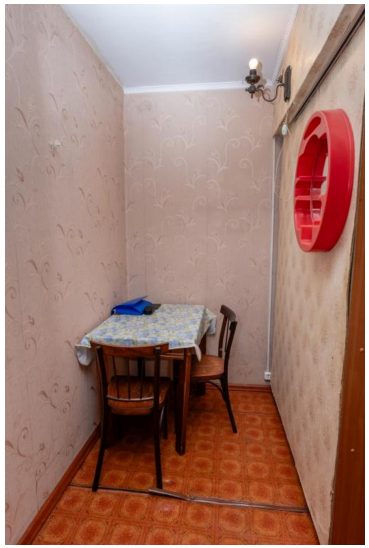

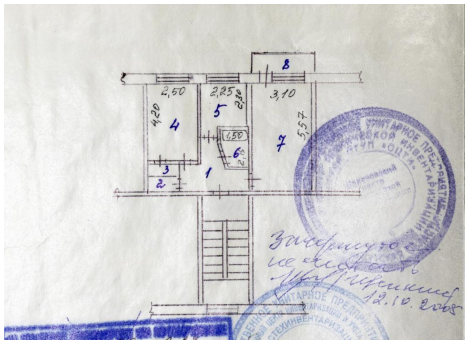
2,60
2,25
3,10
4,20
5,37
1,50
1
2
3
4
5
6
7
8