Купить квартиру за 2 500 000 рублей на Новокшонова, 4

Иркутская область, Зима, Новокшонова, 4

2 500 000 Р
59 524Р за м^2

42.00 м^2	30.50 м^2	5.50 м^2	3 из 4
Общая	Жилая	Кухня	Этаж

Уютная, теплая квартира в районе города с развитой инфраструктурой, рядом автобусная остановка,культурно-информационный центр, библиотека, детский сад, школа, магазины в шаговой доступности. Техническое состояние квартиры пригодно для заселения и проживания семьи. По желанию покупателя мебель - в подарок.

1 с 19.11.2024, обновлен 08.07.2025

Продавец: На Октябрьской

Телефон: 8 (902) 577-19-87

Характеристики
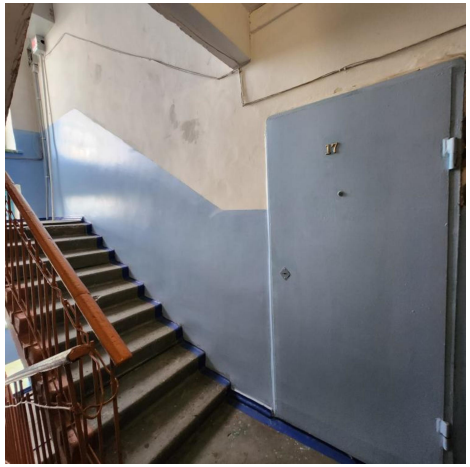
Количество комнат	2	Тип дома	кирпичный
Этаж	3	Этажей всего	4
Наличие телефона	да	Наличие балкона	да
Санузел	совмещенный с/у	Площадь жилая	30.50 кв. м
Площадь кухни	5.50 кв. м