Купить квартиру за 6 500 000 рублей на Ботаника, 7

Иркутская область, Иркутский район, Маркова, Ботаника, 7

6 500 000 Р
174 731Р за м^2

37.20 м^2	14.00 м^2	12.00 м^2	8 из 9
Общая	Жилая	Кухня	Этаж

Срочная продажа квартиры с шикарным видом на город. О квартире: Общая площадь квартиры 37,2Функциональная планировка: кухня-гостиная 12 м2, комната 12 м2, прихожая 4 м2, с/у 4,5 м2.На стенах декоративная штукатуркаО доме: Остановка общественного транспорта рядом.Магазины в шаговой доступности (Белоречка, Бристоль, Ozon,Удача т. д.)Удобная транспортная развязка Дополнительная услуга: Установка кухонного гарнитура с техникойДиванСтол и стульяКровать и прикроватные тумбочкиШкаф в коридореРаковина с тумбой в с/уС этими дополнительными услугами цена квартиры будет 5850тр. О сделке: Обременение ипотека сбербанкаОдин собственникПолное юридическое сопровождениеПочему Мы? Высококвалифицированные специалисты, которые помогают Вам во всех процессах сделке.Подберём правильную и выгодную ипотечную программу для Вас.Оформляя страховой полис через нас получаете хорошую скидку.Записывайтесь на просмотр квартиры будем рады провести показ, помочь и решить Ваш жилищный вопрос

0 с 29.10.2024, обновлен 08.07.2025

Продавец: Юлия

Телефон: 8 (904) 139-32-93

Характеристики
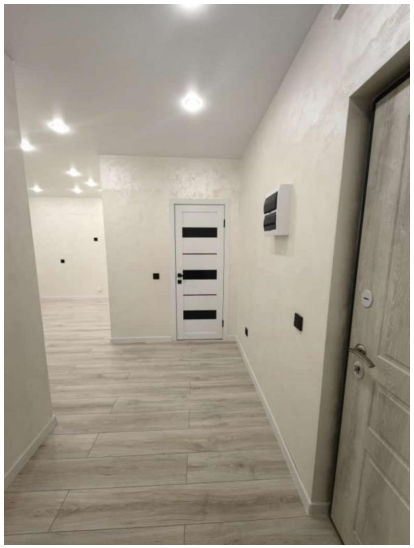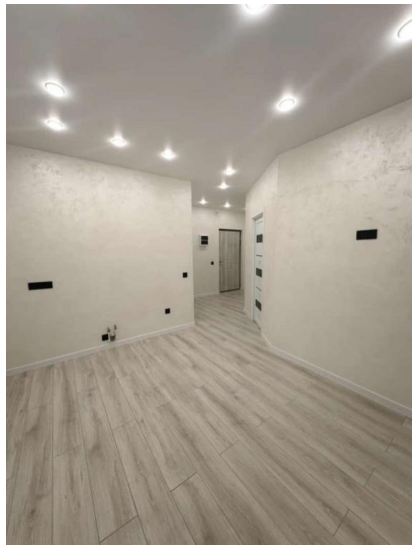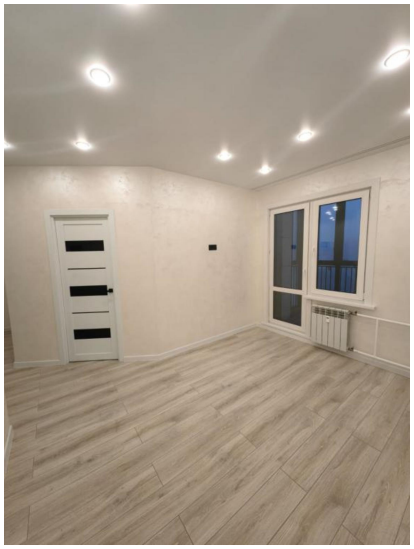
Количество комнат	2	Тип дома	монолитный
Этаж	8	Этажей всего	9
Наличие телефона	да	Наличие балкона	да
Санузел	совмещенный с/у	Площадь жилая	14.00 кв. м
Площадь кухни	12.00 кв. м