Купить квартиру за 4 000 000 рублей на 1мкр

Иркутская область, Шелеховский район, Шелехов, 1мкр

4 000 000 Р
70 922Р за м^2

56.40 м^2	6.00 м^2	1 из 4
Общая	Кухня	Этаж

Продается 3-х комнатная квартира, Рядом с домом абсолютно все, Детские сады,школы,магазины,салоны,парк. Отличный район,все в шаговой доступности, Квартира очень теплая. Чачтичное остается мебель. Хорошая входная дверь,пластиковые окна. Любая форма расчета.

0 с 01.10.2024, обновлен 26.08.2025

Продавец: Белый Город

Телефон: 8 (950) 090-40-13

Характеристики
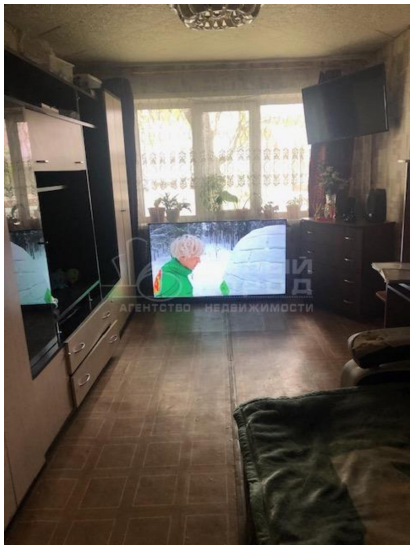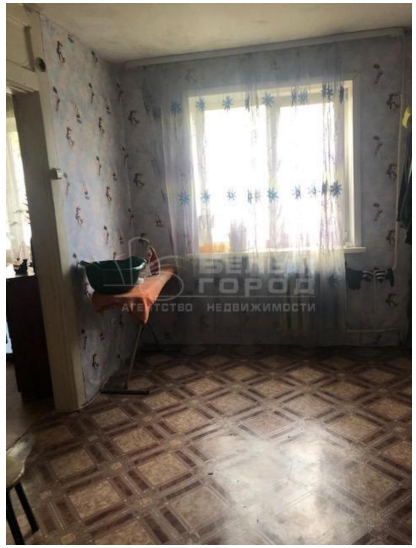
Количество комнат	3	Этаж	1
Этажей всего	4	Наличие телефона	да
Наличие балкона	да	Санузел	совмещенный с/у
Площадь кухни	6.00 кв. м