Купить квартиру за 5 500 000 рублей на 4 мкрн., 94

Иркутская область, Шелеховский район, Шелехов, 4 мкрн., 94

5 500 000 Р
81 241Р за м^2

67.70 м^2	42.00 м^2	9.00 м^2	2 из 9
Общая	Жилая	Кухня	Этаж

3-комнатная квартира УЛУЧШЕННОЙ ПЛАНИРОВКИ!!! Большая кухня (прямоугольная). Установлены новые радиаторы, межкомнатные двери, в зале стеклопакет. Частично ремонт.

1 с 01.10.2024, обновлен 26.08.2025

Продавец: Белый Город

Телефон: 8 (908) 662-26-26

Характеристики
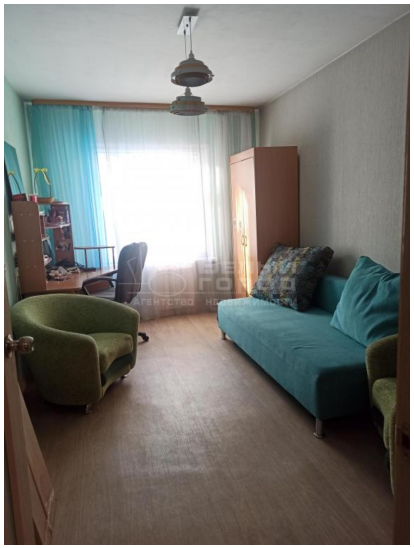
Количество комнат	3	Тип дома	панельный
Этаж	2	Этажей всего	9
Наличие телефона	да	Наличие балкона	да
Санузел	раздельный с/у	Площадь жилая	42.00 кв. м
Площадь кухни	9.00 кв. м