Купить квартиру за 4 300 000 рублей на пер. Пулковский, 24а

Иркутская область, Иркутский район, пер. Пулковский, 24а

4 300 000 Р
100 703Р за м^2

42.70 м^2	30.00 м^2	6.00 м^2	1 из 5
Общая	Жилая	Кухня	Этаж

Продам квартиру площадью 42,7 кв. м в кирпичном доме на 1-м этаже. Без балкона. Две комнаты смежные, кухня, туалет совмещенный. Окна выходят на одну сторону. Квартира светлая, теплая. Соседи хорошие. Подъезд чистый, после ремонта. Входные двери металические. Домофон. Состояние - под ремот. На данный момент: установлены пластиковые окна, заменены радиаторы, натянут потолок. Во дворе дома есть детская площадка, парковочные места. Рядом строится ЖК Пулковский с развитой инфраструктурой. Через дорогу Комсомольский парк. В трех ста метрах СК Зенит, бассейн Кристал. Детские сады, школы рядом. ПРОДАЖА СРОЧНАЯ! ОСТАЛИСЬ ВОПРОСЫ, ЗВОНИТЕ! Арт. 62455726

0 с 08.05.2024, обновлен 08.07.2025

Продавец: Региональный центр недвижимости

Телефон: 89041207805

Характеристики
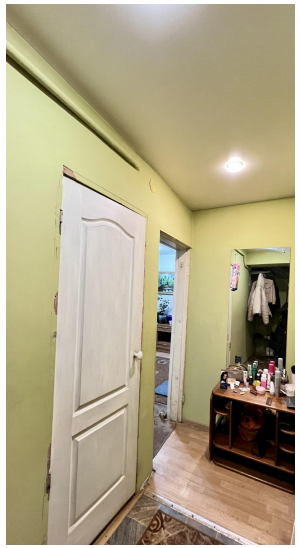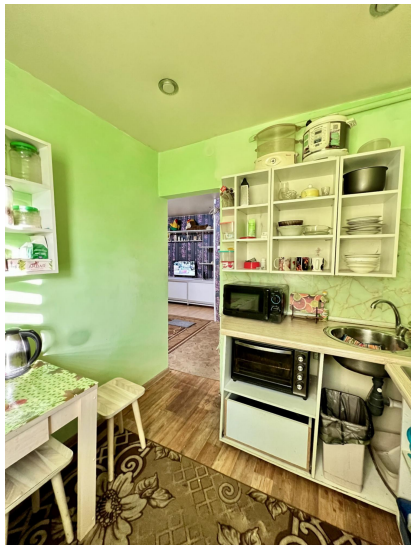
Количество комнат	2	Тип дома	кирпичный
Этаж	1	Этажей всего	5
Площадь жилая	30.00 кв. м	Площадь кухни	6.00 кв. м