Купить квартиру за 3 870 000 рублей на Молодёжная, 4

Иркутская область, Усть-Илимск, Молодёжная, 4

3 870 000 Р
59 538Р за м^2

65.00 м^2	53.00 м^2	12.00 м^2	1 из 5
Общая	Жилая	Кухня	Этаж

В квартире выполнен добротный ремонт с перетяжкой полов фанерой,выравниванием стен, заменой проводки, заменой сантехники,ремонт с использованием качественных материалов. Оставим необходимую для жизни мебель и технику , но не всю

0 с 01.05.2023, обновлен 25.08.2025

Продавец: Жилфонд-Илим

Телефон: 8 (950) 077-29-00

Характеристики
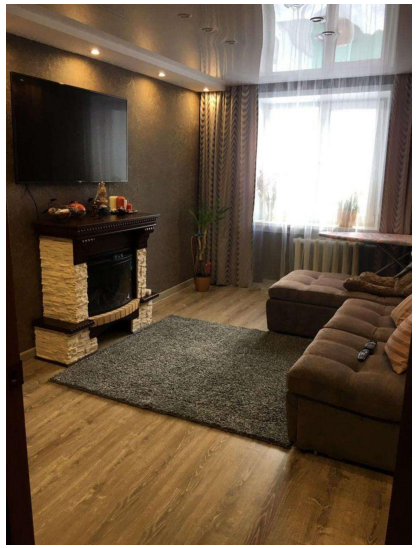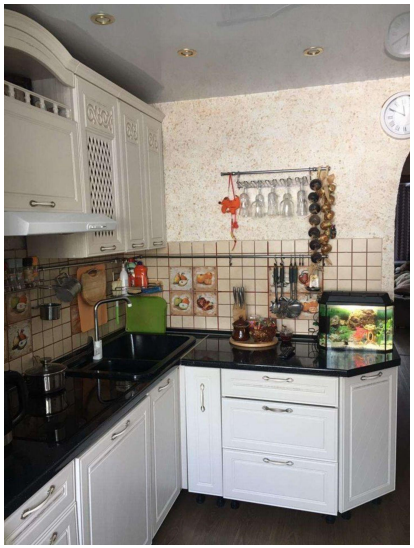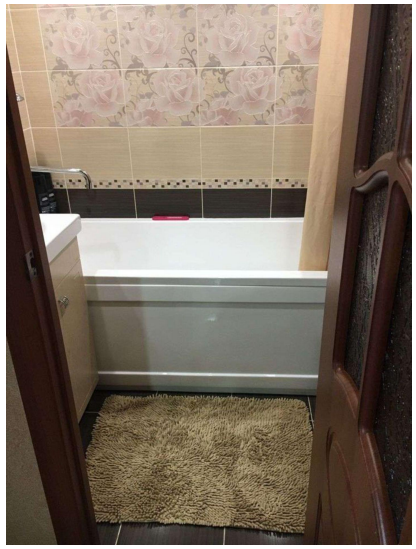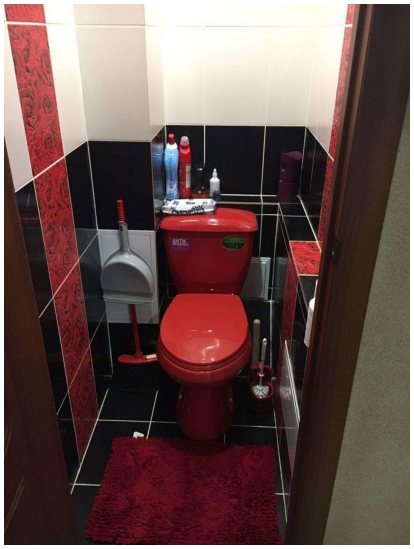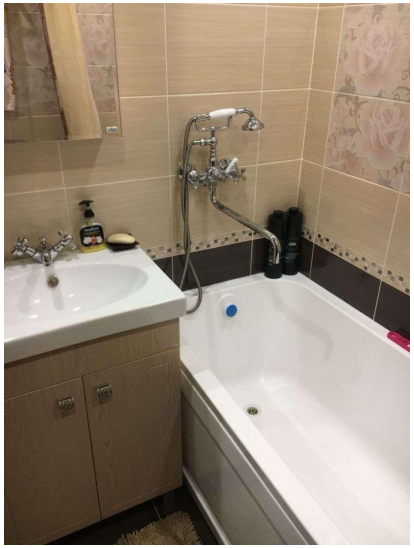
Количество комнат	3	Тип дома	панельный
Этаж	1	Этажей всего	5
Наличие телефона	да	Наличие балкона	да
Площадь жилая	53.00 кв. м	Площадь кухни	12.00 кв. м