Купить землю, земельный участок за 1 500 000 рублей на Сосновая

Иркутская область, Иркутский район, Мамоны, Сосновая

1 500 000 Р
136 364Р за сот.

11.00 сот.
Общая

Представляем вашему вниманию участок 11,2 сот. (ИЖС) в Иркутском районе, п. Западный. кадастровый номер: 38:06:130817:1036. 1 собственник, собственность более 3 лет, вся сумма в договоре. Звоните! Записывайтесь на показ! Гарантируем юридическое сопровождение и безопасность сделки. Окажем помощь в получении ипотеки на самых выгодных для Вас условиях! Уважаемые покупатели! Если по каким-то причинам Вы не смогли дозвониться, напишите свой номер в сообщениях, мы обязательно свяжемся с Вами.

0 с 10.12.2024, обновлен 26.08.2025

Продавец: Сергей

Телефон: 8 (902) 566-22-17
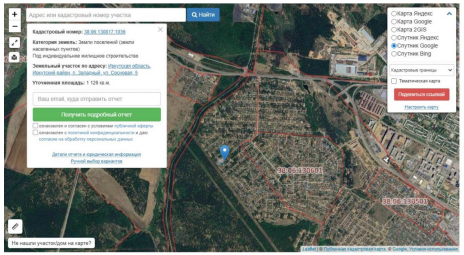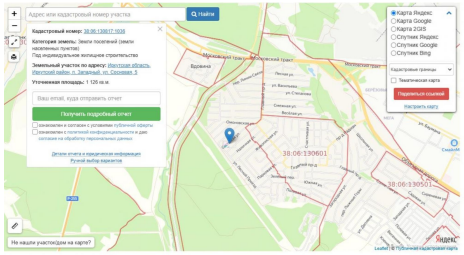
https://irkutskaya-oblast.restate.ru/obj/prodazha-zemli-sosnovaya-141536027/