Купить землю, земельный участок за 7 500 000 рублей на д. Усть-Куда

Иркутская область, Иркутский район, Усть-Куда, д. Усть-Куда

7 500 000 Р
6 818Р за сот.

1100.00 сот.
Общая

"УЧАСТОК 11 ГЕКТАР В НЕОБЫКНОВЕННОМ УГОЛКЕ ПРИРОДЫ" -Вы хотите найти райский уголок, где можно отдыхать душой и наслаждаться чистым воздухом? -Где в д. Усть-Куда , Иркутская область, Иркутский район, на поле "Пильное" Уйдут прочь ваши проблемы и прочие неприятности. Вам будет просто не до этого, потому что   именно там вы почувствуете, что значит настоящее счастье. Арт. 59828402

1 с 08.05.2024, обновлен 08.07.2025

Продавец: Региональный центр недвижимости

Телефон: 89149544246

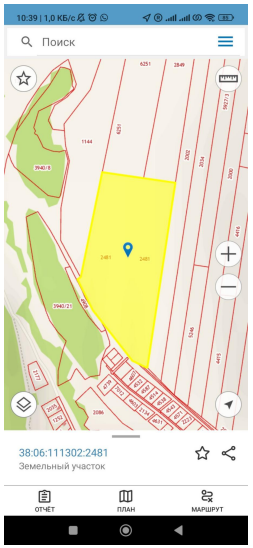
Поиск
38:06:111302:2481
Земельный участок
ОТЧЁТ
ПЛАН
МАРШРУТ