Купить дачу, дом, коттедж за 5 600 000 рублей на Степная, 74

Иркутская область, Иркутский район, поселок Максимовщина, Степная, 74

5 600 000 Р
28 000Р за м^2

200.00 м^2
Общая

Продаем брусовой дом в с.Максимовщина по ул Степная.3 раздельне СПАЛЬНИПРОСТОРНАЯ КУХНЯ ГОСТИНАЯ С ВЫХОДОМ НА ТЕРРАСУГАРАЖ пристроенный к дому. УЧАСТОК 6 СОТОК ровный.ПОДХОДИТ ПОД ЛЮБОЙ ВИД РАСЧЕТАОбщая площадь дома 215 кв.м.1 этаж: 3 спальни,просторнейшая кухня-гостиная с выходом на террасу, с/у, гардеробная, прихожая, гараж.2 этаж: не утепленный, свободная планировка Коммуникации: разводка электропроводки, скважина, септик, водяной теплый пол.Отделка: санфоянс ванная, раковина, унитаз. Напольное покрытие в спальнях линолеум. Гостиная, коридор, с/у плитка.Земельный участок площадью 6 соток, (сухой, правильной формы, огорожен со всех сторон, лицевая сторона профлист).Качество строительства отличное, гарантия год.подходит под любой вид расчета. Семейная ипотека под 12%.с минимальным п.в взносом. Звоните покажем в удобное для вас время.

0 с 31.12.2024, обновлен 08.07.2025

Продавец: Евгений

Телефон: 8 (950) 111-50-09

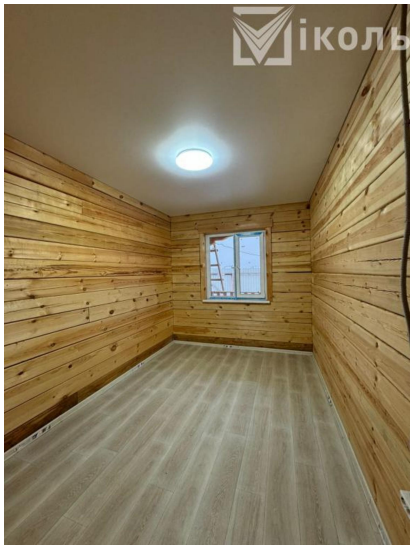

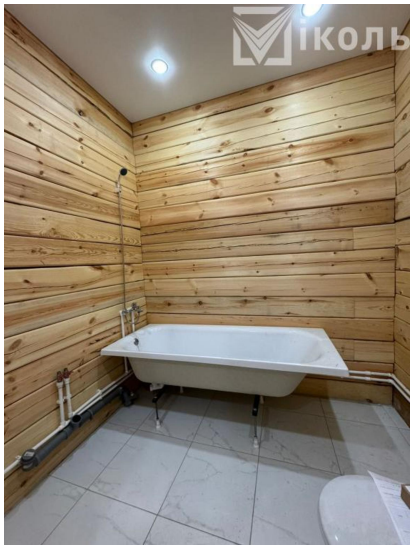

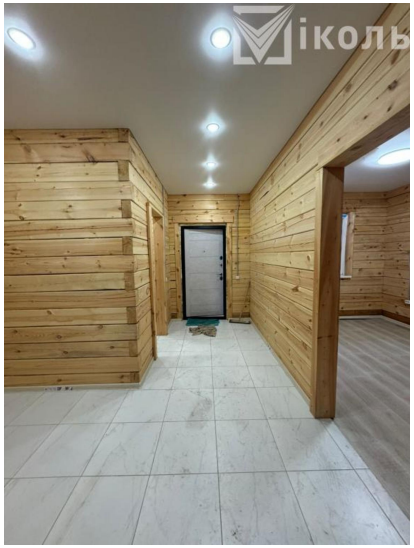
Мiколь

Мiколь