Купить дачу, дом, коттедж за 5 900 000 рублей на Снежная, 72

Иркутская область, Иркутский район, поселок Максимовщина, Снежная, 72

5 900 000 Р
36 875Р за м^2

160.00 м^2
Общая

Дом для Вашей семьи! Продается дом в тихом месте с живописным видом, расположен на участке 7 соток. В доме четыре уютные комнаты, 1 этаж: коридор, бойлерная, кухня с просторным залом, большой санузел, 3 жилые комнаты и терасса; 2 этаж свободная планировка. Во дворе много места для отдыха и занятий спортом, есть место для зоны барбекю, бани и беседки. Дом находится в экологически чистом районе, вдали от городской суеты. Договор на свет заключен официально. Готовы к быстрому выходу на сделку, документы все готовы. Ждем Ваших звонков!

0 с 17.12.2024, обновлен 26.08.2025

Продавец: Юлия
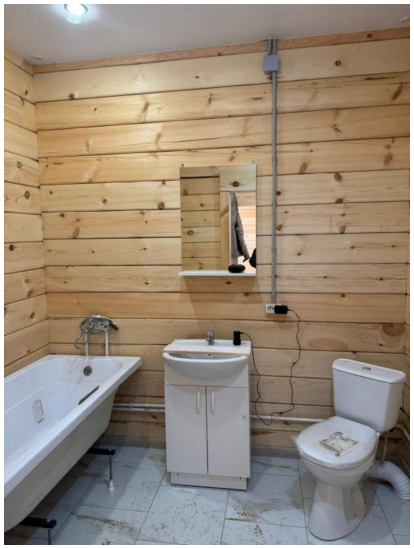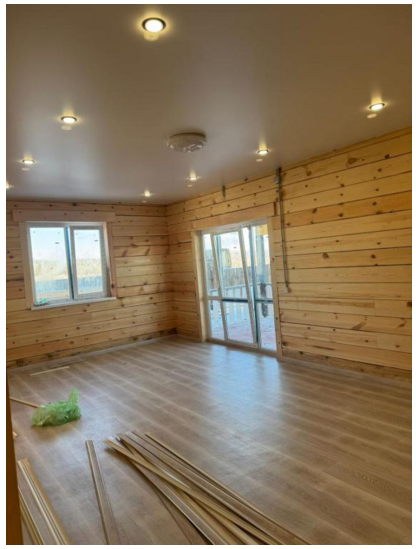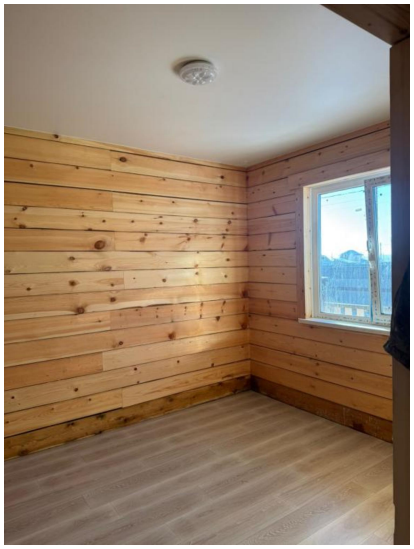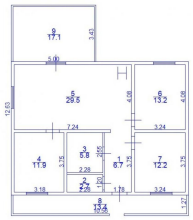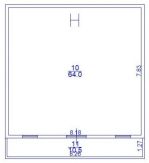
Телефон: 8 (924) 163-41-10