Купить дачу, дом, коттедж за 5 200 000 рублей на Мира, 5

Иркутская область, Иркутский район, Карлук, Мира, 5

5 200 000 Р
42 276Р за м^2

123.00 м^2	23.00 м^2
Общая	Кухня

Расположенный в современной деревне Карлук! Развитая инфраструктура: магазины, аптеки, супермаркет, остановки общественного и школьного транспорта, школа, детский сад, различные спортивные секции! Дом построен из качественного бруса 18*18, обработан противопожарной пропиткой для дерева- сосна. В доме отличная планировка: на 1 этаже: 3 просторные спальни, кухня- студия с выходом на веранду, прихожая, совмещенный санузел и огромная терраса перед входом в дом, и на заднем дворе. В доме : натяжные потолки, в комнатах- качественный линолеум. В санузле, в прихожей и кухне- студии напольная плитка. В санузле: ванная, унитаз, раковина, зеркало. Отопление в доме теплый пол. В доме на 2 этаже : мансарда, свободной планировки с выходом на открытый балкон. Отличный вариант дома под расширение: утеплили, обшили евровагонкой или гипсокартоном, установили лестницу и 2 этаж готов к проживанию! 6 соток ровного, сухого участка правильной формы. НЕ ПОДТОПЛЯЕМЫЙ!!! Удобное расположение дома на участке: есть место для хозяйственных построек, для гаража,для въезда спец техники на участок! ЗАЕЗЖАЙ И ЖИВИ!!! ОГРОМНЫЙ ВЫБОР домов по Качугскому и Александровскому трактам!!! Помогу оформить ипотеку любого банка!

0 с 10.12.2024, обновлен 15.07.2025

Продавец: Давыдова company

Телефон: 8 (904) 144-95-97

Характеристики
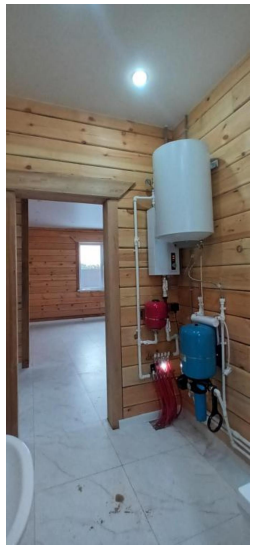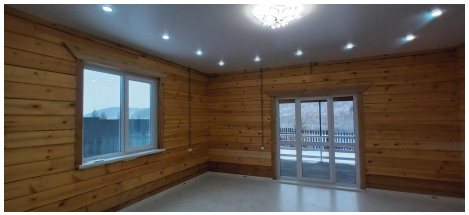
Площадь кухни	23.00 кв. м	Этажей всего	2
Площадь участка	6 сот