Купить дачу, дом, коттедж за 5 200 000 рублей на Энергетиков, 24

Иркутская область, Иркутский район, Грановщина, Энергетиков, 24

5 200 000 Р
40 945Р за м^2

127.00 м^2
Общая

Продам уютный дом в Грановщине - ул. Энергетиков, 24 Площадь дома 127 м2 Материал дома - брус 18*18. Утеплен и обшит виниловым сайдингом. Первый этаж (внутри) обшит гипсокартоном. Скважина 26 м. Официальный свет 15 кВт. Планировка: 1й этаж - веранда, бойлерная (отдельный вход), кухня, сан.узел, гардеробная и 3 комнаты (гостиная, спальня, кабинет) 2й этаж - большая спальня (обшита вагонкой) и застекленная терраса Участок площадью 13 соток. Ровный, огорожен. На участке расположены: - Финская сауна из бруса (установлена эл.каменка Харвия заполнена малиновым кварцитом) - Гараж из пескоблоков размером 7.5м*4.5м (смотровая яма, подвал) - Две теплицы, сарай Скважина 26 м. Свет 15 кВт. Хорошее месторасположение дома. В шаговой доступности: -Остановка общественного транспорта и школьного автобуса - Новый детский сад - Супермаркет, аптека, пекарня Документы готовы к сделке. Один собственник. Вся сумма в договоре. Звоните нам прямо сейчас и мы договоримся о просмотре в удобное для вас время. Мы - крупнейшая в мире сеть агентств недвижимости Century 21, работаем на рынке с 1971 года и гарантируем вам профессиональное и качественное обслуживание. С уважением, Алимова Мария

0 с 10.12.2024, обновлен 15.07.2025

Продавец: Мария
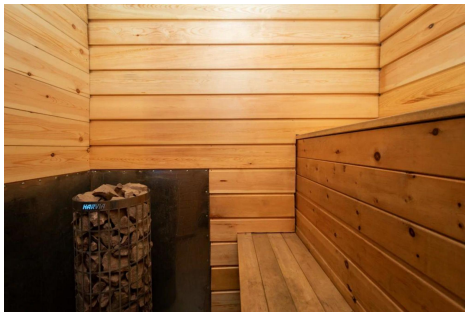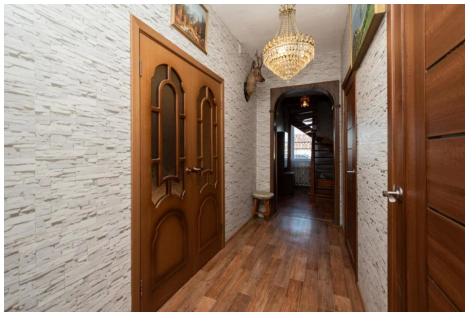
Телефон: 8 (902) 175-01-25