Купить дачу, дом, коттедж за 7 800 000 рублей на Дениса Давыдова, 4-а

Иркутская область, Иркутский район, Маркова, Дениса Давыдова, 4-а

7 800 000 Р
74 856Р за м^2

104.20 м^2
Общая

Представьте себе уютный дом из натурального бруса площадью 104 квадратных метра, расположенный среди холмов и лесов. Этот дом идеально подойдет для тех, кто ценит тепло дерева, близость к природе и комфортную жизнь вдали от городской суеты. На первом этаже вас встретят просторная гостиная, где так приятно проводить вечера за чашкой чая, а также кухня-столовая, что делает этот этаж идеальным местом для отдыха после насыщенного дня. На втором этаже находятся три светлые спальни, и выход на теплый балкон, откуда открывается захватывающий вид на окружающие пейзажи. Дом оснащен всеми коммуникациями: скважиной, канализацией, электричеством и отоплением. Благодаря качественным материалам и продуманному дизайну, он сохраняет тепло зимой и прохладу летом, создавая идеальный микроклимат для жизни круглый год. Этот дом станет вашим надежным убежищем от городской суеты, местом, где вы сможете насладиться тишиной, свежим воздухом и красотой природы.

0 с 10.12.2024, обновлен 08.07.2025

Продавец: Олеся
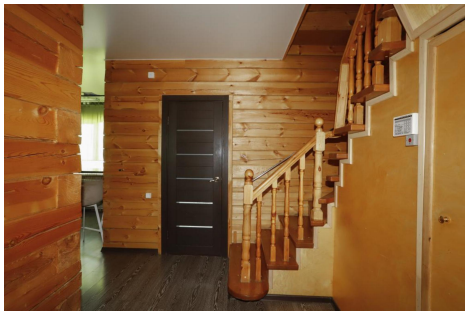
Телефон: 8 (902) 515-59-39