Купить дачу, дом, коттедж за 5 500 000 рублей на Горная, 9а

Иркутская область, Иркутский район, Мамоны, Горная, 9а

5 500 000 Р
36 184Р за м^2

152.00 м^2
Общая

Предлагаю Вашему вниманию благоустроенный 3х этажный дом, площадью 152 м2, на участке 7.5 соток.Планировка: Цокольный этаж 2 комнаты,1 этаж 1 комнта, раздельно кухня, с/у.2 этаж 3 комнаты. Отличное расположение, рядом с центральной дороги, остановка, магазины, школа и дет.сад все в шаговой доступности. В дом заведен свет, скважина, септик. Отопление бойлерное. Участок огорожен забором, забетонирована площадка перед домом, дринажная система слива воды, официальный свет 65 кВт. Панорамные окна фирма ,, Фабрика окон 5ти камерные . Рассмотрим и выберем только лучшее предложение Подходит под все формы расчета: ипотека, сертификаты, материнский капитал. Юридическое сопровождение сделки. Показ, в удобное для Вас время!

1 с 19.11.2024, обновлен 08.07.2025

Продавец: Михаил

Телефон: 8 (964) 214-54-56

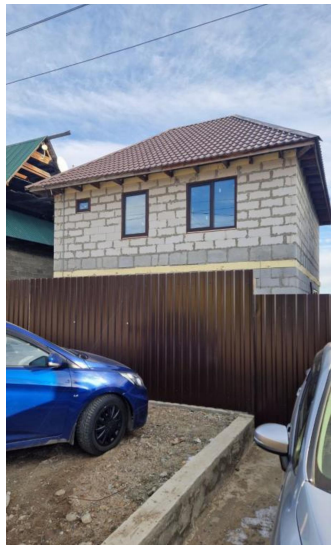
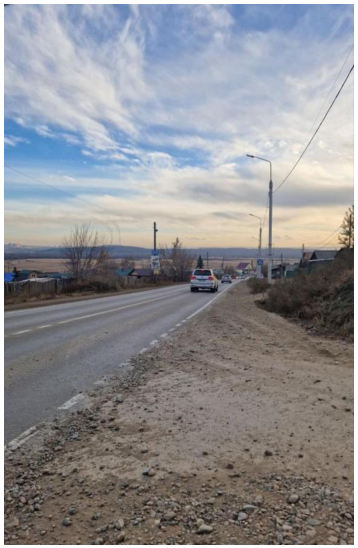

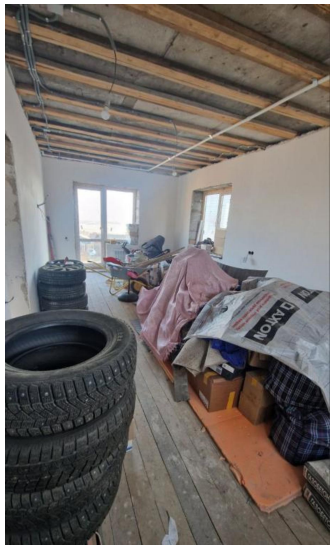

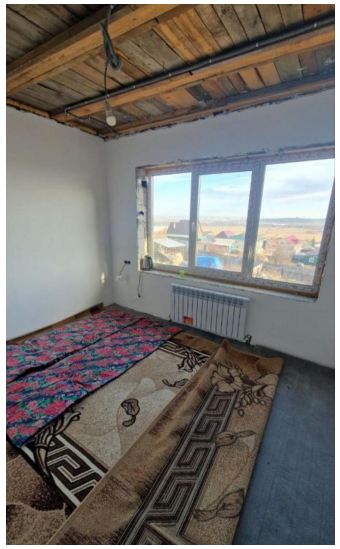

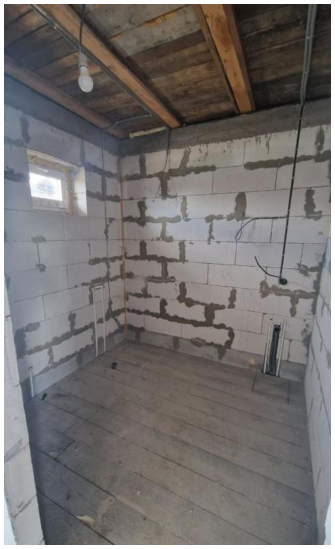
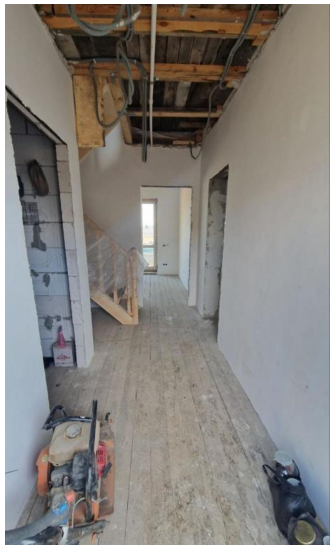
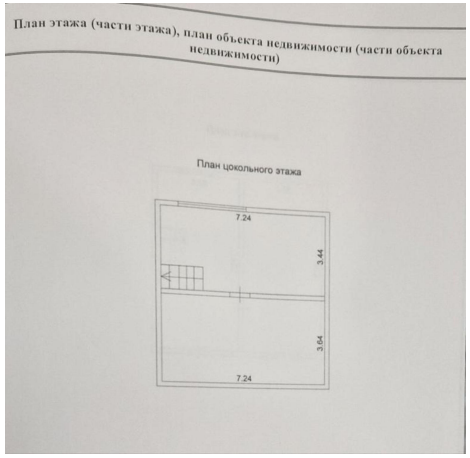
План этажа (части этажа), план объекта недвижимости (части объекта недвижимости)
План цокольного этажа
7.24
3.44
3.64
7.24