Купить дачу, дом, коттедж за 5 200 000 рублей на Станкевича

Иркутская область, Иркутский район, Хомутово, Станкевича

5 200 000 Р
52 000Р за м^2

100.00 м^2
Общая

20.00 м^2
Кухня

Предлагаю Вашему вниманию благоустроенный дом, площадью 100 м2, на участке 10 соток. Местоположение с. ХомутовоПланировка: 1 этаж 3 полноценные комнаты, кухня-студия, с/у.В дом заведен свет, скважина, септик. Отопление бойлерное. Участок огорожен забором из профлиста.Подходит под все формы расчета: ипотека, сертификаты, материнский капитал. Юридическое сопровождение сделки. Показ, в удобное для Вас время!

0 с 12.11.2024, обновлен 08.07.2025

Продавец: Давыдова company

Телефон: 8 (983) 411-62-08

Характеристики
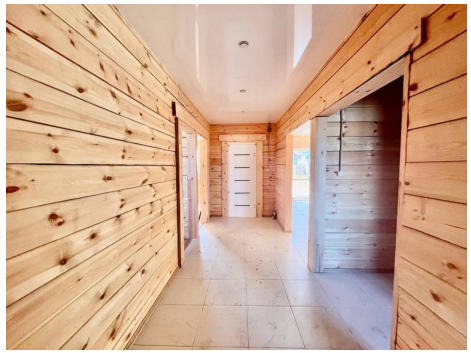
Площадь кухни	20.00 кв. м	Этажей всего	2
Площадь участка	10 сот