Купить дачу, дом, коттедж за 7 700 000 рублей на Троицкая

Иркутская область, Иркутский район, Грановщина, Троицкая

7 700 000 Р
38 500Р за м^2

200.00 м^2
Общая

Объект № 463 В продаже дом в Урике Площадь дома: 180 кв.мЗемельный участок: 8 соток;Пластиковые окна;Электрокотел (теплый пол), твердотопливный котел3 комнаты + кухня гостиная; гаражСкважина, септик; Вся информация по телефону или пишите сообщение!_____Приходите к нам в GoldenNed , всегда с удовольствием проконсультируем Вас по любым вопросам, связанным с недвижимостью, подскажем, поможем Мы работаем для Вас

0 с 12.11.2024, обновлен 08.07.2025

Продавец: Любовь
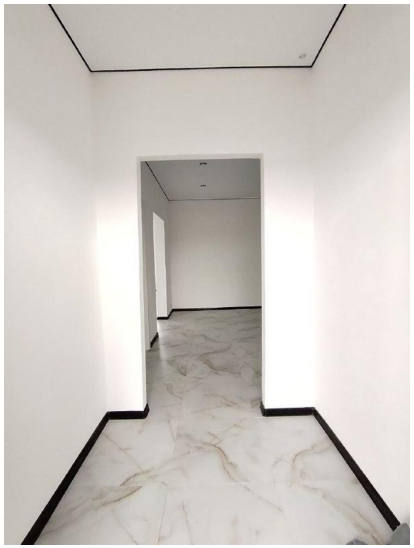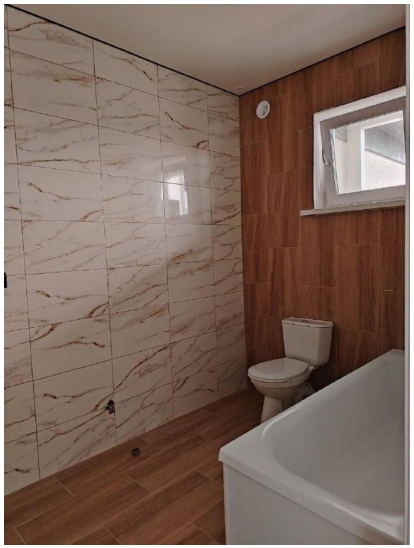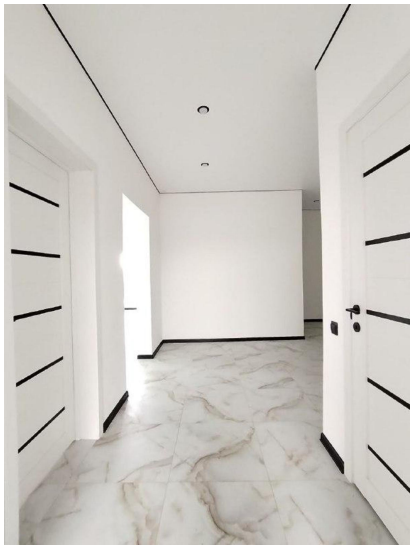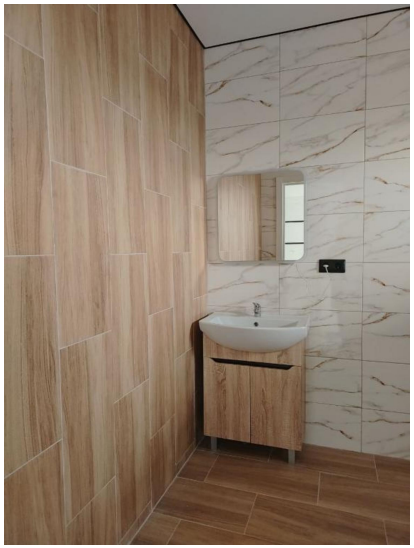
Телефон: 8 (983) 418-97-34