Купить дачу, дом, коттедж за 5 650 000 рублей на Мирная

Иркутская область, Иркутский район, Грановщина, Мирная

5 650 000 Р
37 667Р за м^2

150.00 м^2
Общая

20.00 м^2
Кухня

В продаже новый, благоустроенный дом от собственника! Расположенный в современной коттеджной деревне Грановщина! Микрорайон Новая Грановщина! С очень развитой инфраструктурой: магазины, аптеки, супермаркет, остановки общественного и школьного транспорта, а для детей в шаговой доступности школа, детский сад, различные спортивные секции! Дом построен из качественного газобетона, снаружи кароед. Площадь данного дома 150 м2 В доме отличная планировка в один этаж: 3 просторные спальни, кухня- студия с, прихожая с нишей под шкаф, совмещенный санузел и крыльцо перед входом в дом. В доме на 2 этаже : мансарда, свободной планировки с выходом на открытый балкон. Отличный вариант дома под расширение: утеплили, обшили евровагонкой или гипсокартоном, установили лестницу и 2 этаж готов к проживанию! В доме : натяжные потолки будут, в комнатах- половое покрытие (либо на выбор покупателя, пока не выполнен до конца ремонт). В санузле будет: ванная, унитаз, раковина, зеркало. Бойлерная комната. Отопление в доме теплый пол, скважина 42 метра, септик на 8 кубов. Просторный гараж на один автомобиль 4*6 с откатными, механическими воротами (на днях будут установлены!). 10 соток ровного, сухого участка правильной формы. НЕ ПОДТОПЛЯЕМЫЙ!!! Удобное расположение дома на участке: есть место для хозяйственных ...

0 с 15.10.2024, обновлен 08.07.2025

Продавец: Давыдова company

Телефон: 8 (950) 087-31-25

Характеристики
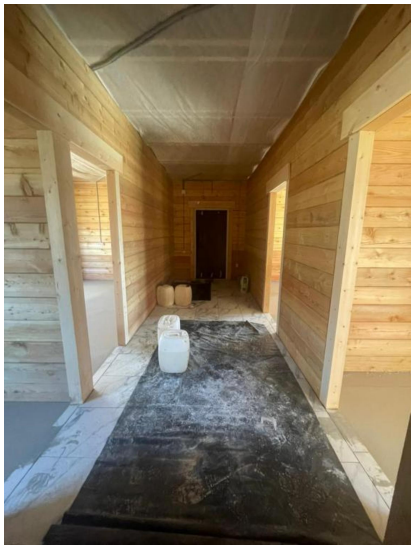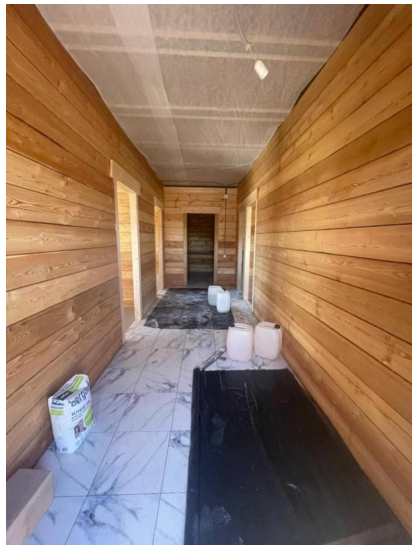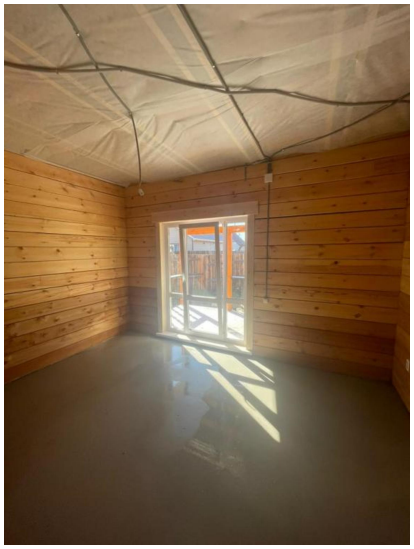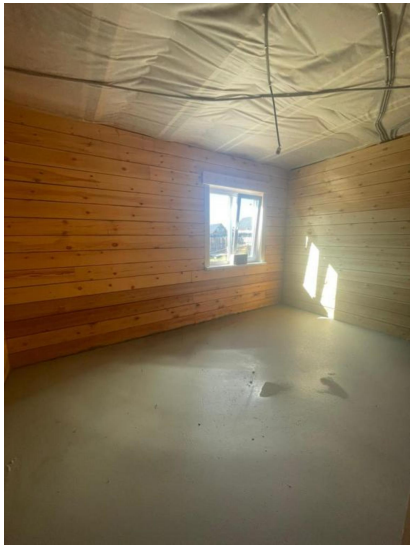
Площадь кухни	20.00 кв. м	Этажей всего	2
Площадь участка	10 сот