Купить дачу, дом, коттедж за 5 700 000 рублей на Юрия Никулина

Иркутская область, Иркутский район, Грановщина, Юрия Никулина

5 700 000 Р
31 667Р за м^2

180.00 м^2
Общая

30.00 м^2
Кухня

Продается ОТЛИЧНЫЙ, просторный, , газоблочный дом в д. Грановщина! В ОТЛИЧНОМ месте с развитой инфраструктурой (остановка , минимаркет Жемчужина, аптека, различные магазины, детский сад в 2 минутах ходьбы, школа и второй детский сад в 10 минутах!) Дом 140 м2 в один этаж! + гараж 40 м2 Дом построен из качественного газоблока, снаружи светлая штукатурка короед. Крыльцо в дом также выполнено из газоблока, на полу напольная плитка. В доме просторная прихожая с окном , дверь входная утепленная с терморазрывом. Бойлерная комната Просторный холл Совмещенный санузел евро ванна , унитаз, раковина, зеркало, качественный кафель и напольная плитка Кухня- студия 30 м2 (остается встроенная кухня с бытовой техникой) с выходом на веранду, 3 просторные комнаты (2 комнаты по 20 м2 и одна 18 м2) В бойлерной комнате, в прихожей, в холле , в санузле, в кухне- студии- напольная плитка. В комнатах качественный ламинат. Качественные обои. Установлены везде межкомнатные двери. Отопление теплый водяной пол + водяное бойлерное В доме гараж на 1 автомобиль, с утепленными откатными воротами и отдельным входом в гараж. Участок ровный, сухой, НЕ ТОПИТ, 8 соток: Участок огорожен с трех сторон деревом, фасад забор профлист , ворота, калитка.

0 с 15.10.2024, обновлен 08.07.2025

Продавец: Давыдова company

Телефон: 8 (950) 087-31-25

Характеристики
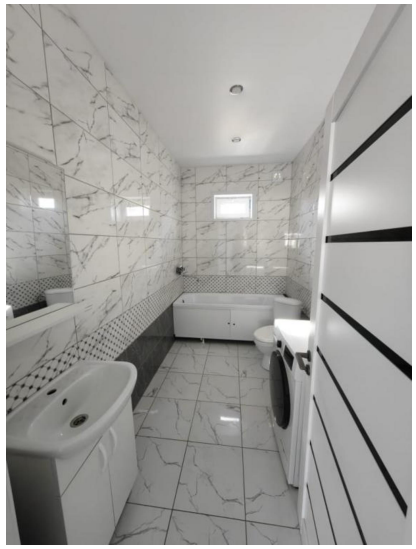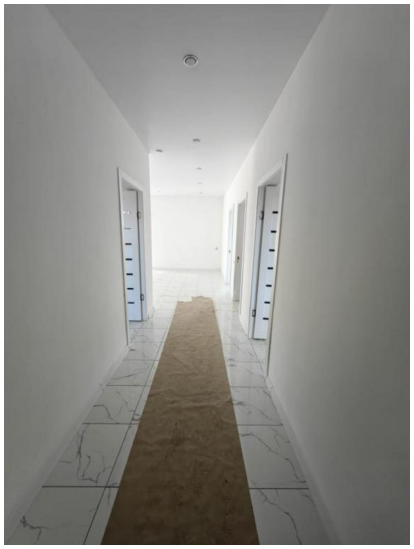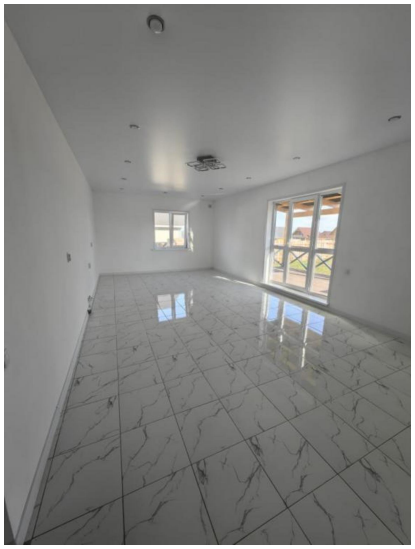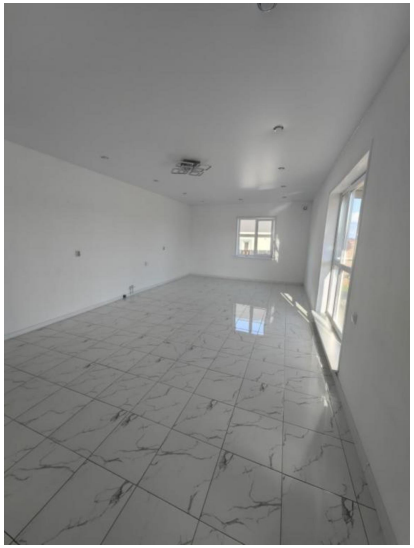
Площадь кухни	30.00 кв. м	Этажей всего	2
Площадь участка	8 сот