Купить дачу, дом, коттедж за 6 850 000 рублей на Чудесный Переулок

Иркутская область, Иркутский район, деревня Куда, Чудесный Переулок

6 850 000 Р
57 083Р за м^2

120.00 м^2
Общая

15.00 м^2
Кухня

Вашему вниманию предоставляется великолепный, новый , шикарный дом из газобетона в д. Куда!Отличное месторасположение, рядом с городом Иркутск, очень тихое и экологически чистое место!!! Рядом лес и свежий воздух!!! Планировка дома: 3 комнаты, кухня- гостинная, на входе в дом тамбур, из тамбура вход в гараж, также состоит из отдельного просторного корридора, совмещенный санузел. Просторный гараж на два автомобиля, с откатными воротами. Вся отопительная система находится в гараже! В доме выполнена чистовая отделка стен, осталось натянуть натяжные потолки и установить межкомнатные двери. В санузле установить ванную унитаз, раковину. В прихожей, корридорах, санузле, кухне- гостинной - напольная плитка, в комнатах качественный линолиум. Отопление в доме теплый пол. Септик на 10 кубов. 8 соток, ровного, сухого участка! Звоните, пишите! Полное юридическое сопровождение сделки, скидка на страхование недвижимости! Только актуальные объявления!

0 с 01.10.2024, обновлен 08.07.2025

Продавец: Давыдова company

Телефон: 8 (904) 145-25-49

Характеристики
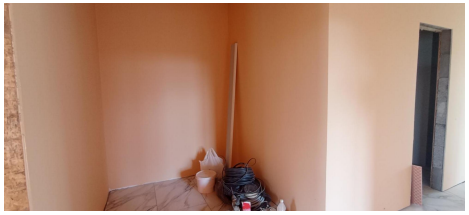
Площадь кухни	15.00 кв. м	Этажей всего	1
Площадь участка	8 сот