Купить дачу, дом, коттедж за 1 600 000 рублей на СНТ Летняя, 105

Иркутская область, Шелеховский район, Олха, СНТ Летняя, 105

1 600 000 Р
45 714Р за м^2

35.00 м^2	20.00 м^2	6.00 м^2
Общая	Жилая	Кухня

Представляем Вашему вниманию-загородный домик (дача). У Садоводства отличнейшее расположение, находится сразу за д. Олха, СНТ Летнее, асфальт до самого дома. К нашему дому отдельные подъездные пути, это означает, что Вас никогда не побеспокоят проезжающие мимо соседи! Участок ровный, земля разработана, различные насаждения, кустарники, участок общей площадью 8 сот. При желании есть возможность увеличить площадь участка, если приобрести соседний участок. Дом 2х этажный, первый этаж общей площадью 35 м2, плюс второй этаж. Дом для зимнего проживания, печное отопление, везде установлены с/пакеты, дом обшит сайдингом, установлена сигнализация. Своя скважина!!! Так же имеются постройки- сауна с душевой и комнатой отдыха, баня из кругляка, беседка для душевных посиделок!!! В шаговой доступности пляж у р. Олха. Дом и земля в собственности, один собственник. Звоните! Успевайте приобрести загородный домик с доступностью транспорта, от города Иркутска 10 минут езды!

12 с 01.10.2024, обновлен 08.07.2025

Продавец: Марина

Телефон: 8 (924) 839-52-75

Характеристики
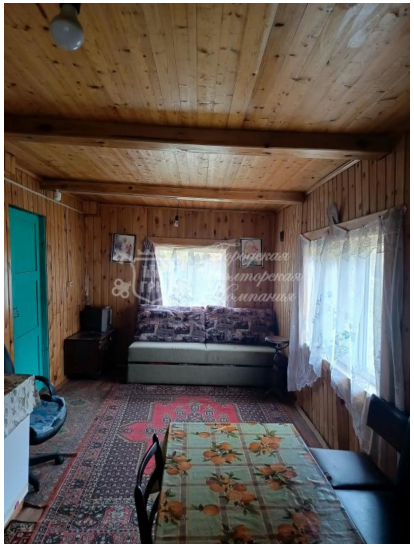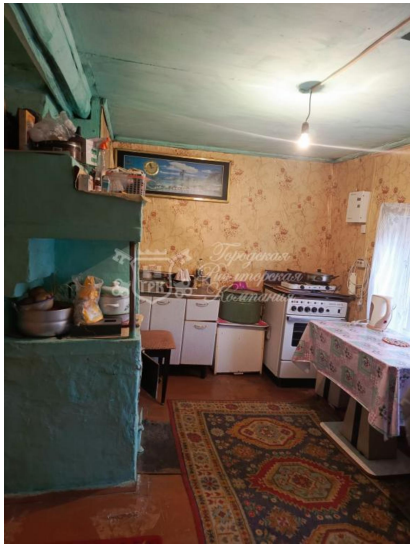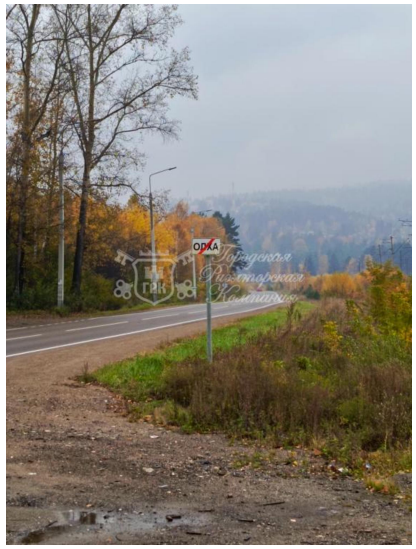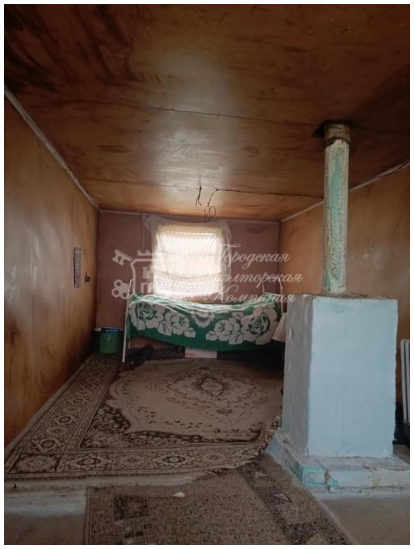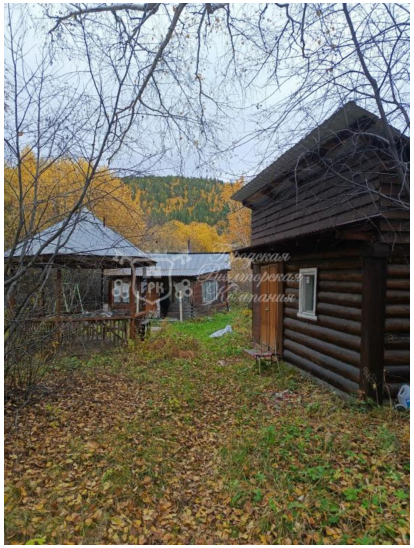
Площадь жилая	20.00 кв. м	Площадь кухни	6.00 кв. м
Этажей всего	2	Площадь участка	8 сот