Купить дачу, дом, коттедж за 6 800 000 рублей на Еловая, 21

Иркутская область, Иркутский район, поселок Максимовщина, Еловая, 21

6 800 000 Р
75 556Р за м^2

90.00 м^2	50.00 м^2	10.00 м^2
Общая	Жилая	Кухня

Продаётся уютный дом в живописном месте! Ищете идеальное место для жизни вдали от городской суеты? Тогда этот дом для вас! Расположенный в Максимовщине, на улице Еловая, он предлагает вам комфорт и уют. Дом построен в 2019 году из качественного бруса, что обеспечивает долговечность и надёжность конструкции. Общая площадь дома составляет 90 квадратных метров. Это идеальное пространство для семьи. Участок площадью 15 соток ровный и огороженный, что создаёт ощущение безопасности и уединения. Есть возможность разделить участок, обеспечивая дополнительный простор для будущих планов. Заезд возможен с двух сторон, что делает доступ к дому удобным и практичным. Также имеется гараж из пескоблока площадью 40 кв. м., где можно хранить автомобиль или использовать его для других целей. Не упустите свой шанс стать обладателем этого прекрасного дома! Звоните прямо сейчас, чтобы узнать больше и договориться о просмотре. Светлана - специалист АН СоветникЪ

0 с 01.10.2024, обновлен 26.08.2025

Продавец: Светлана

Телефон: 8 (964) 650-09-04

Характеристики
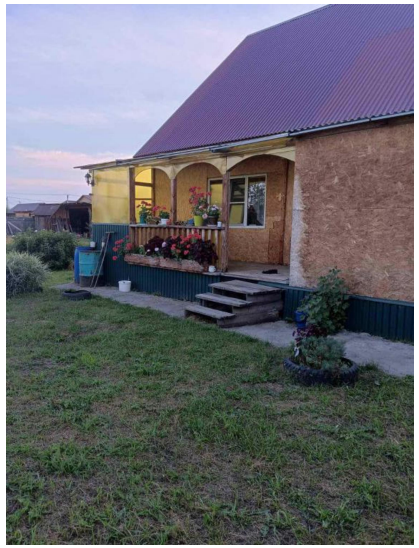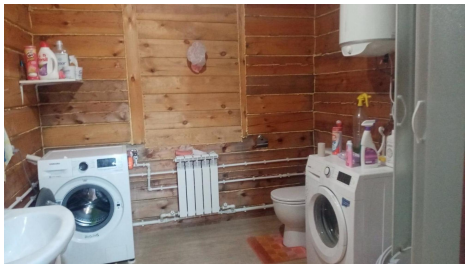
Площадь жилая	50.00 кв. м	Площадь кухни	10.00 кв. м
Этажей всего	2	Площадь участка	15 сот