Купить дачу, дом, коттедж за 5 700 000 рублей на Радужная, 81

Иркутская область, Иркутский район, поселок Максимовщина, Радужная, 81

5 700 000 Р
43 846Р за м^2

130.00 м^2	80.00 м^2	30.00 м^2
Общая	Жилая	Кухня

Продам новый дом в Максимовщине по ул Радужная. Дом построен из автоклавного газобетонна белого блока. Построен из качественных материалов. Хорошее расположение участка и дома с видом на лесной массив с большой террасой. Прихожая, 2 раздельных спальных комнаты, туалет, ванная, большой зал с кухней-гостинной. О ТДЕЛКА Дома: Плитка по полу,в сан узле положена красивая плитка, туалет и ванна в кафеле с санфаянсом, в спальнях линолеум. Натяжной потолок с точечным освещением. Плинтуса. Розетки, выключатели.Точечное освещение. Участо 7 соток земли ровный. Помогаем с оформлением ипотеки. Юридическая помощь в офрмлении сделки. показы от нашего агентства.Помощь в быстром одобрении ипотеки семейной 6% и Сельская ипотека 3% Звоните покажем в удобное для вас время.

0 с 01.10.2024, обновлен 26.08.2025

Продавец: Евгений

Телефон: 8 (950) 111-50-09

Характеристики

Площадь жилая	80.00 кв. м	Площадь кухни	30.00 кв. м
Этажей всего	2	Площадь участка	7 сот

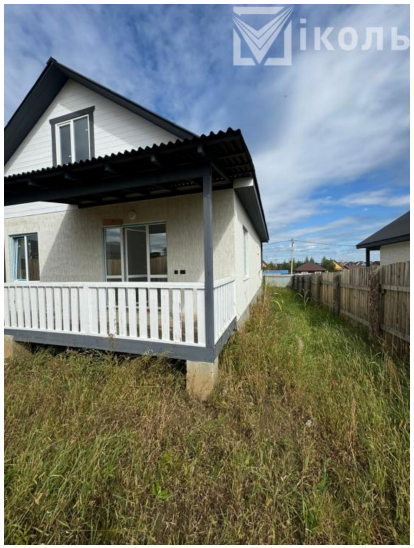

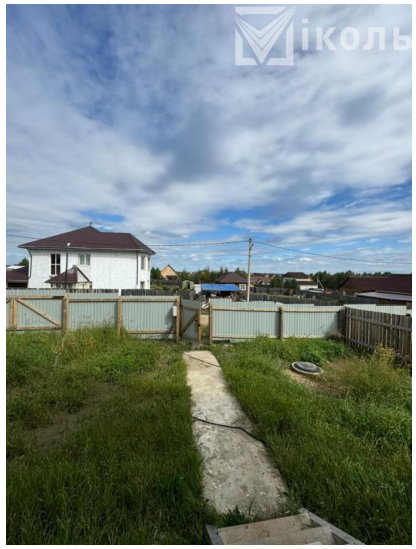

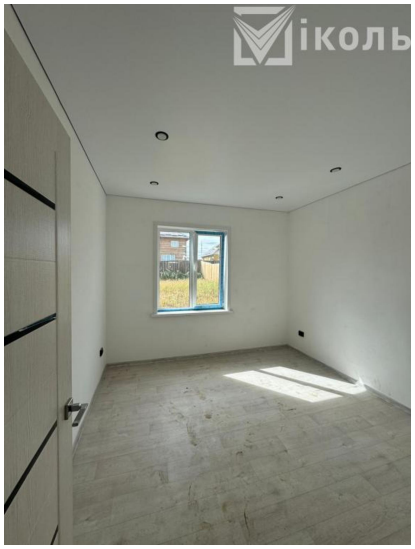

Міколь

Міколь