Купить дачу, дом, коттедж за 9 500 000 рублей на Василия Михеева, 4

Иркутская область, Иркутский район, Мамоны, Василия Михеева, 4

9 500 000 Р
70 370Р за м^2

135.00 м^2	70.00 м^2	14.00 м^2
Общая	Жилая	Кухня

Вашему вниманию! Продается отличный дом 135 м2 на участке 10 соток! На первом этаже большая гостинная 20 м2 и отдельно кухня 14 м2, с/у 5м2. На второй этаж железобетонная лестница, перекрытее тоже железнобетонное! На втором этаже 3 спальни примерно одинакого размера 10м2 и удобное место 10 м2 под гордеробную! Отопление бойлерное, теплые водяные полы, на втором этаже батареи! Быгребная яма 4.5 м3! Большой гараж 20 м2! Скважина 70 м! Данный дом подходит под любую форму расчета! Ровный, прямоугольной формы участок! Звоните записывайтесь на просмотр! Ваш агент Сергей Бутырин! Наша компания гарантирует безопасность проведения сделки по аренде и покупке недвижимости. Помощь с оформлением ипотеки. Являемся официальными партнерами ведущих банков. Ипотека с нами дешевле. Крупнейшая в мире сеть агентств недвижимости Century 21 на рынке с 1971 года. Приходите прямо сейчас!

1 с 01.10.2024, обновлен 26.08.2025

Продавец: Сергей

Телефон: 8 (902) 510-42-04

Характеристики
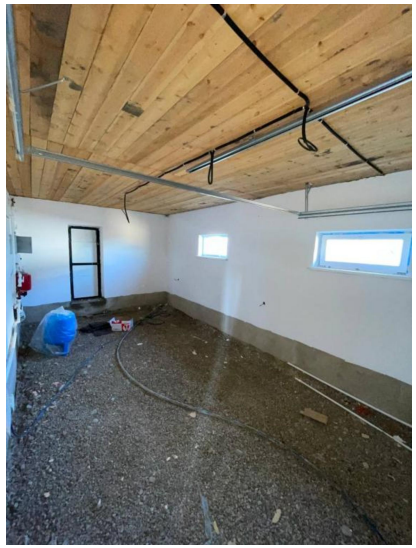
Площадь жилая	70.00 кв. м	Площадь кухни	14.00 кв. м
Этажей всего	2	Площадь участка	10 сот